SHONEN CAPTAIN COMICS

SC COMICS

原作 永井豪
作画 石川賢

ゲッターロボ號

Vol.5

原作 永井豪
作画 石川賢

徳間書店
SC-135

GETTER

SC COMICS
徳間書店

¡EL RESURGIMIENTO DEL IMPERIO DINOSAURIO!
¡¡POR FIN, LLEGA RYOUMA NAGARE!!

¡¡LA LEYENDA DEL GETTER ROBO
PASA A LA SIGUIENTE FASE!!

ROBO-GO

デビルマン

Trabajo Original

GO NAGAI

Autor

KEN ISHIKAWA

Vol.5

Historia

PARA PODER CONQUISTAR EL MUNDO, EL HERMANO DE SHO JURA DESTRUIR AL GETTER ROBO.
¿EL EQUIPO GETTER SERÁ CAPAZ DE SOBREVIVIR EN EL FRENTE DE GUERRA DE ALASKA?

GETTER ROBO GO

¡¡ESTAMOS DETECTANDO ALGO!!

PREPAREN EL CAÑON DOBER.

¡DÍSPARALE! ¡¡NO DEJES QUE SE ACER-QUE!!

¡¡VA A EMBESTIR-NOS!!

スリーブ

AAAH!

¡¡LOS LÁSERES ESTÁN CRÍTICOS !!

¡EL LA SALA DE MÁQUINAS VEINTICUATRO HA CAÍDO!

SIGAN AVANZANDO.

¡VA A GOL-PEAR-NOS..!

VA ...

CARGUEN.

GRR ..!!

HOOH!

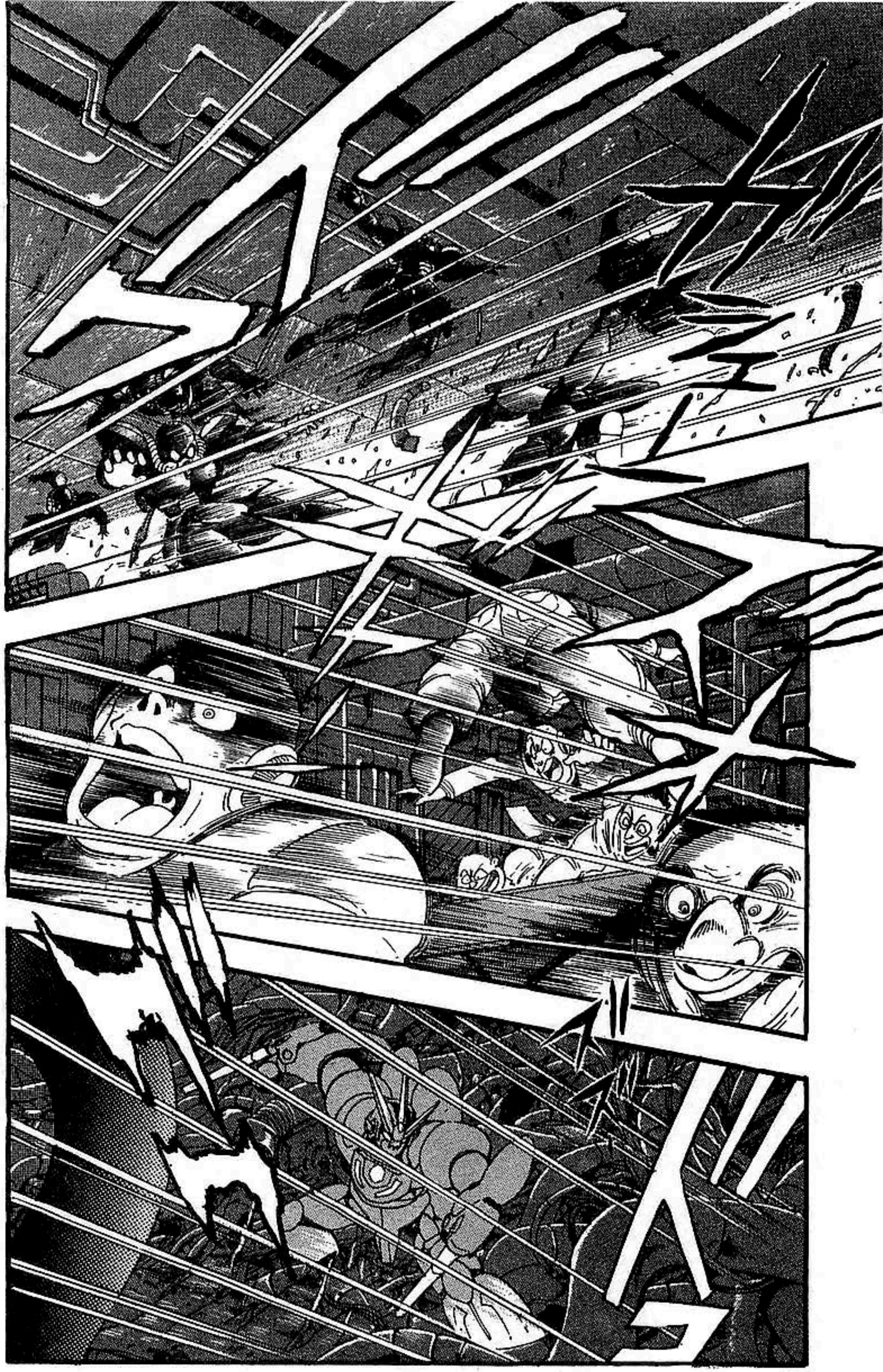

¡¿CÓMO ... ... PUDIERON HACER ESTO?!

¡ALMIRANTE!

¡ENTENDIDO!

¡QUE TODOS LOS HOMBRES ABANDONEN LA NAVE!

DEBEMOS USAR EL CAÑÓN DOBER.

NO PUDIMOS DARLE EN SU SALA DE MÁQUINA.

TODAVÍA SIGUE EN PIE.

¿EL DRAGÓN TORTUGA ...?

¡A TODO EL PERSONAL, ABANDONEN LA NAVE! ¡¡AYUDEN A LOS HERIDOS!!

¡NUNCA ME IMAGINÉ QUE SERÍA ASÍ DE FÁCIL!

¡JAJAJA! ¡¡LOS TENEMOS!!

¡ESTA ES SU ÚLTIMA OPORTUNIDAD!

¡¡ABANDONEN LA NAVE!!

¡¿QUÉ VAN A HACER AHORA?!

¡INCLUSO SI ESTE ES EL FINAL DEL DRAGÓN TORTUGA ...!

¡ SEÑOR !

¿QUÉ DIJISTE ...?

¡CALLA DE UNA PUTA VEZ! ¡¡TODO ESTO ES TU CULPA !!

YASHA, ¿QUÉ TE PASA? ES MEJOR QUE HABER SEGUIDO TUS PLANES.

¡¡ADEMÁS, TÚ NOS DEBES UNA NAVE Y UN EJÉRCITO !!

¡Y UNA MIERDA ...!

UNA NUEVA ESTRATEGIA ...

JEJ-JEJ ...

YA PARA, YO NO HE HECHO NADA.

¡TODO ESTO HA PASADO POR CULPA DE TÚ INCOMPETENCIA!

POR SUPUESTO.

YA QUE ES LA VERDAD.

¿ESO ES LO QUÉ LE VAS A DECIR A RANDO...?

¡¡TE HARÉ PAGAR POR ESTO!!

!!
YA ES DEMASIADO TARDE PARA REMBERT, ¡PERO SCHWARTZ ESTÁ BIEN!
¡¿CÓMO ESTÁN SCHWARTZ Y REMBERT?!

TE HE ESTADO ESPERANDO, GETTER ROBO.

UGHH ...

JEJ-JEJ ...

PERFECTO.

AHORA EL ESPECTÁCULO PUEDE EMPEZAR.

HERMANO ...

SHIN-ICHI.

ES MAGNÍFICO LUCHAR CONTIGO AQUÍ.

¡FUI TRAÍDO DE VUELTA A LA VIDA SOLO PARA DESTRUIRTE!

SI PUEDES HACERLO, ¡DETENTE! LA BATALLA CASI HA TERMINADO.

SHINICHI, ¿PUEDES OÍRME?

¡ME ESTÁS HACIENDO DAÑO!

SÍ, PUEDO OÍRTE.

TANTO QUE DUELE.

SHO..!

¡¡PARA DETENER ESTE DOLOR QUE TORTURA A MI CORAZÓN !!

¡¡TENE-MOS QUE ACABAR CON ESTO!!

¡NO DUDARÉ MÁS!

¡VOY A MATAR-TE...!

¡HERMANO! YO...

¡¡VOY A MATARLOS A TODOS!!

¡YA NO ME PIENSO CONTENER!

KILLER

¡PAGARÁS POR TODO LO QUE LE HAS HECHO A SHO!

¡¡TE MANDAREMOS AL INFIERNO!!

!!

GRAAH!

UGH!

WOAH!

¡¡ VÁLLANSE DESPIDIENDO !!

¡JAJA-JA!

¡AH!

¡ESTE ES SU FIN!

¡¡ HER-MANO !!

¡¡ GYA-JAJA !!

GYA-!

¡TENEMOS QUE IRNOS DE AQUÍ LO MÁS RÁPIDO POSIBLE!

¡ALMIRANTE, EL CAÑÓN DOBER ESTÁ LISTO PARA DISPARAR!

NO TIREN SUS VIDAS POR GUSTO.

¡TON-TOS!

¡NO, DÉJE-NOS QUE-DARNOS!

BIEN, AHORA VÁYANSE.

¡ES UNA ORDEN! ¡¡TIENEN CINCO MINUTOS!!

CAPITÁN ...

¿SI?

¡DÉJEN-ME!

ENTENDI-DO...

¡ES TU FIN, RASESHI!

SU TRABAJO EN ESTA BATALLA SERÁ UN EJEMPLO PARA FUTURAS GENERACIONES.

ME HAN SERVIDO BIEN HASTA EL FINAL.

¡LES SALUDO!

¡¿ACASO NO SABES QUE YO SOY INMORTAL ?!

¡PERO ESTÁS PERDIENDO TU TIEMPO!

YASHA, SÉ COMO TE SIENTES ...

¡¿Y QUÉ?!

GRA. AH!

¡VOY A COMERTE VIVO!

AH!

¡TOMA ESTO!

GYAA-!

¡TE VOY A SACAR EL CORAZÓN ...!

¡¡Y EL CEREBRO!!

GYAA-AAH!

AHH !!

¡DESTRUYE A ESTE HIJO DE PUTA!

GYA-AH!!

¡¿INCLUSO EN ESTE ESPACIO TAN REDUCIDO?!

¡NO, SOLO ES MUY RÁPIDO!

¡¡TAN RÁPIDO QUE NO PODEMOS VERLO!!

¡¡QUIZÁS PUEDE TELETRANSPORTARSE!!

¡HA VUELTO A DESPARECER!

PUEDO SENTIRLO.

ÉL SIGUE AQUÍ...

ÉL ESTÁ AQUÍ.

SHIN-ICHI..!

UOOH !!

¡ARRIBA! ¡¡DETRÁS DE TÍ, A LA IZ-QUIERDA!!

¡¡LO TENGO!!

AHH!

SHINICHI
...

GRAA!

!?

SCH-
WARTZ
!!

¡¿ACASO NUNCA VAMOS A LIBRARNOS DE TÍ?!

¡¿SIGUES VIVO?!

ADIÓS.

¡EL TEXAS ESTÁ A PUNTO DE USAR EL CAÑÓN DOBER PARA DESTRUIR LA SALA DE MÁQUINAS!

¡¡ESPEREN !!

¡¡ESPÉRAME, AHORA VOY POR TÍ!!

¡JEJ! ESTABA BROMEANDO.

TODO ACABARÁ EN UNOS MINUTOS.

SHO !!

AH!

SCHWARTZ!

SCHWARTZ!

SHIN-ICHI...

SHO...

SHIN-ICHI!

SHO...

...

VETE
...
¡RÁPIDO!

¡SHO!
¡¡APÚRA-
TE!!

DÉJAME... SHO...

SHO, ¡¿POR QUÉ VINISTE A POR MÍ?!

¡VAMOS, MUÉVETE!

AH!

DEBO ESTAR SOÑANDO ...

NO PUEDO DEJAR QUE MUERAS ASÍ.

¡¿ JUJ ?!

PORQUE ME DIJISTE QUE ME AMABAS.

YA NO QUIERO PERDER A LOS QUE AMO.

¡DE VERDAD QUE LO HE PERDIDO TODO!

¡¡JAJA-JA!!

¡HAGÁMOSLO, Y RÁPIDO!

¡¡MÁXIMA POTENCIA !!

¡VAMOS!

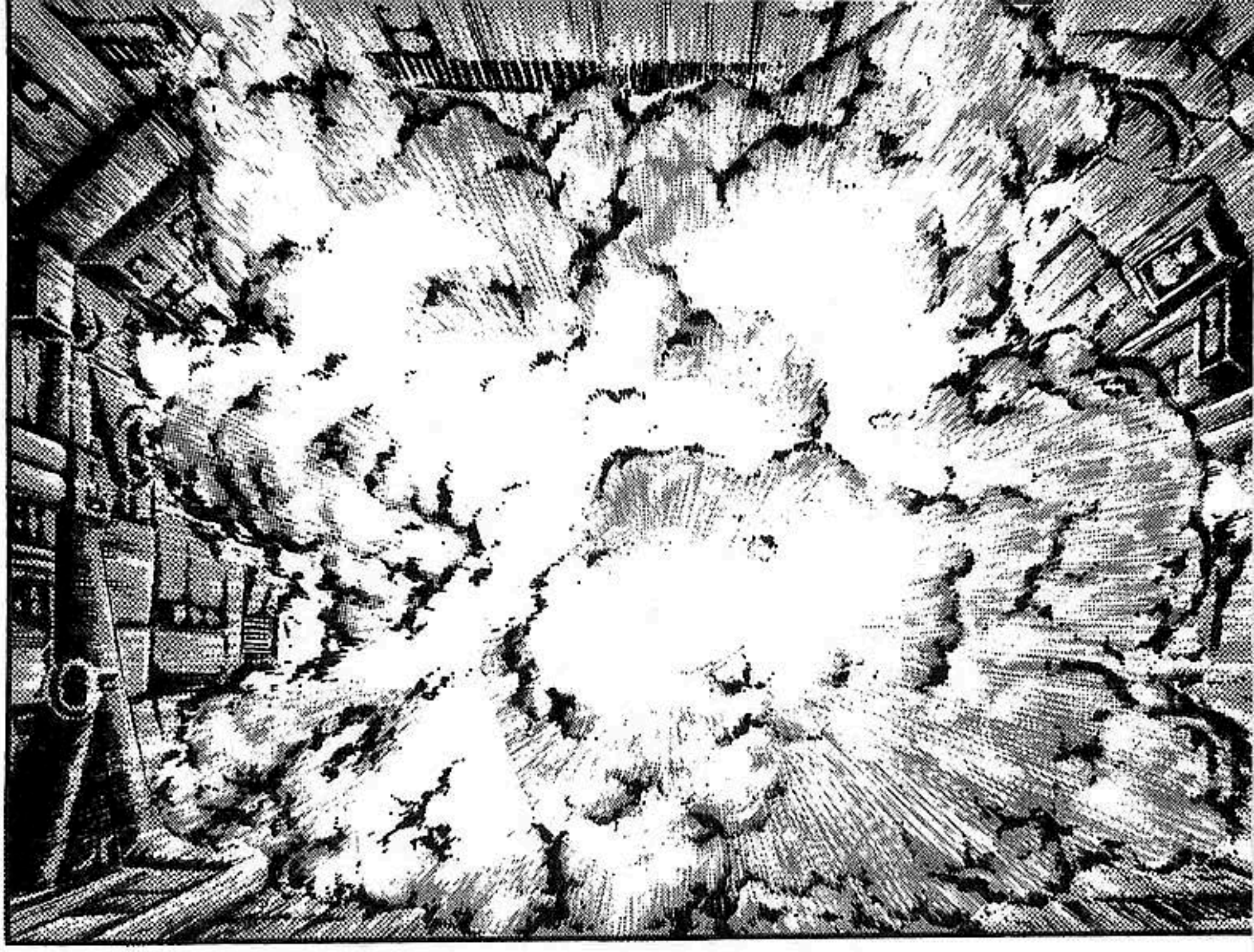

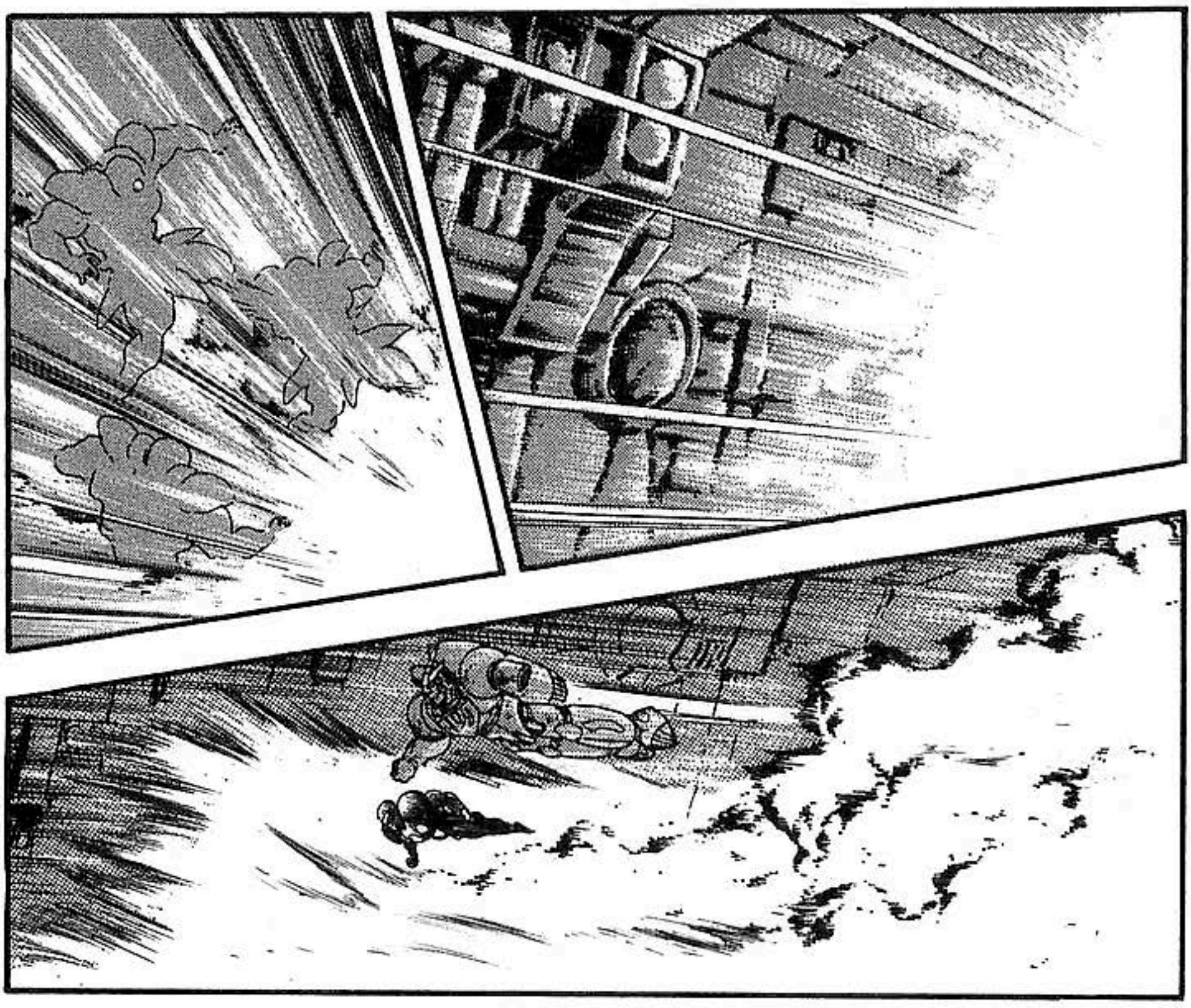
THUD
THUD

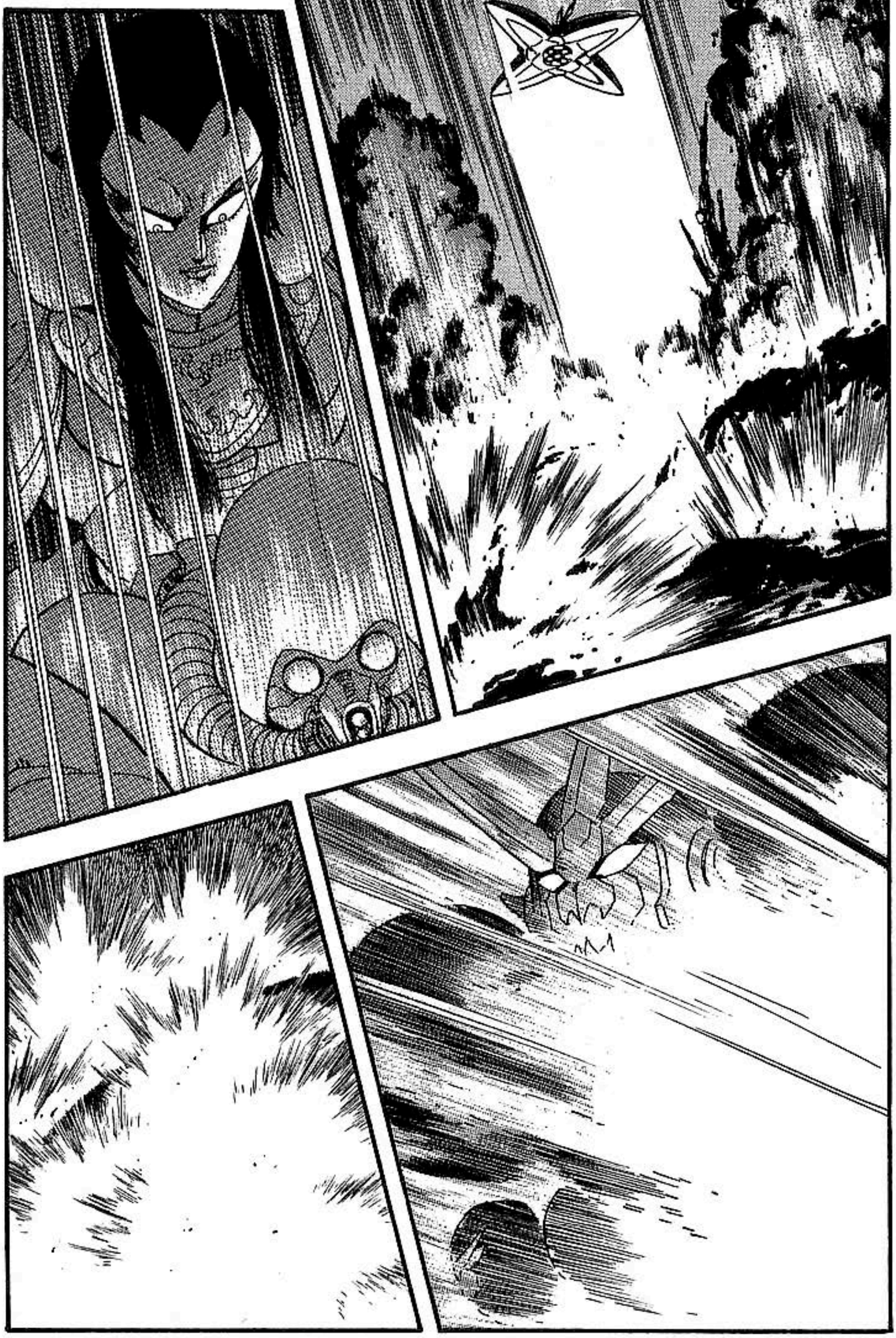

ズズズ！

UGH ...

AAAGH !!

¡TENEMOS QUE ESPERAR POR LA AYUDA!

¡¡TODOS VAMOS A MORIR!!

¡AYUDA! ¡¡VOY A MORIR!!

¡¡TODOS VAMOS A MORIR!!

¡VAMOS A MORIR ANTES DE QUE LLEGUEN!

¡QUÉDENSE JUNTOS! ¡¡NO SE VAYAN A PERDER!!

うう…

¡AYUDA!

¡TENGO TANTO FRÍO ...!

あ あ

¡¡ES EL GETTER!!

¡¡ESTAMOS SALVADOS!!

¿ESTE ES...

...EL FINAL?

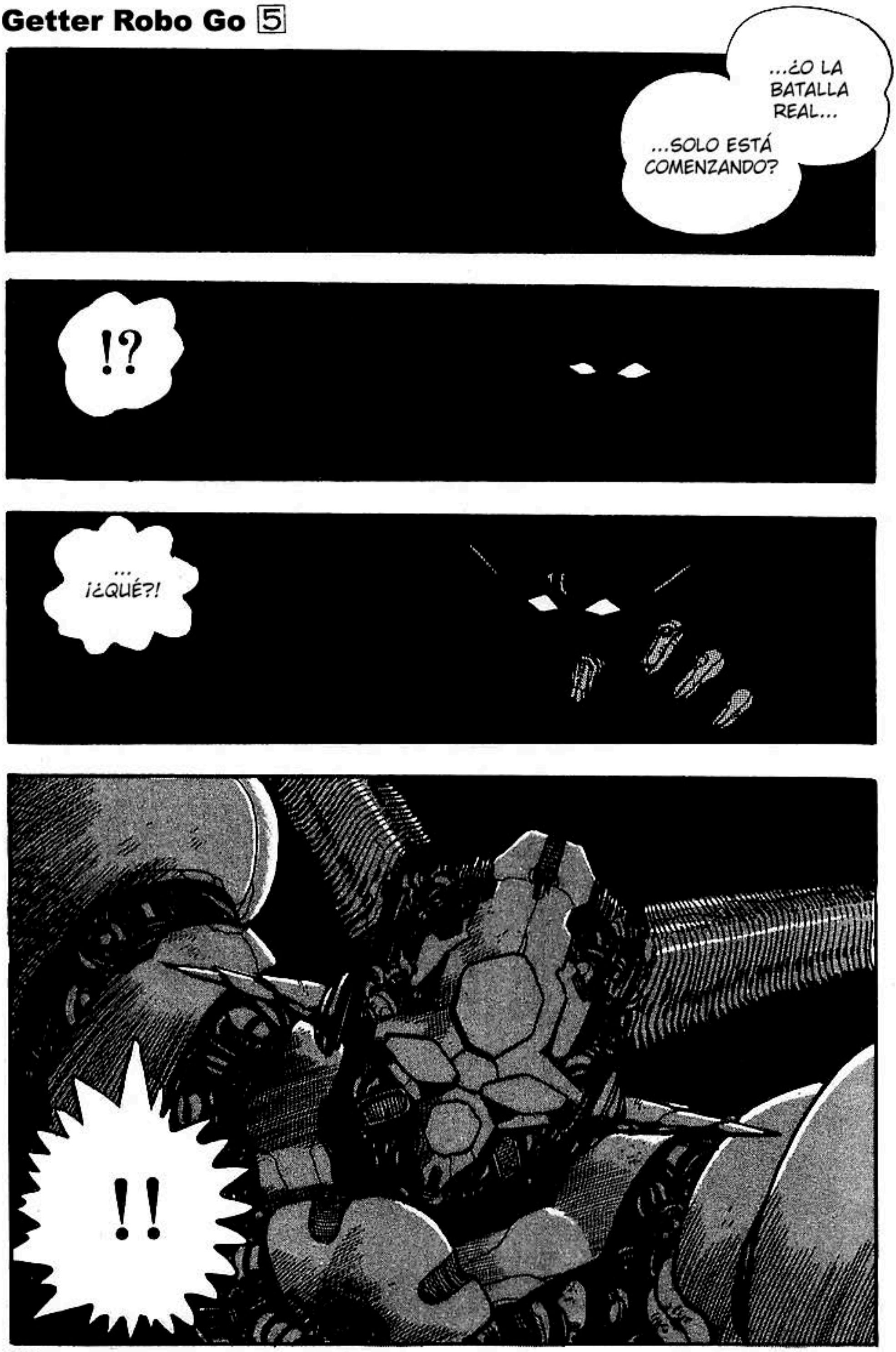
...¿O LA BATALLA REAL...
...SOLO ESTÁ COMENZANDO?
!?
...
¡¿QUÉ?!
!!

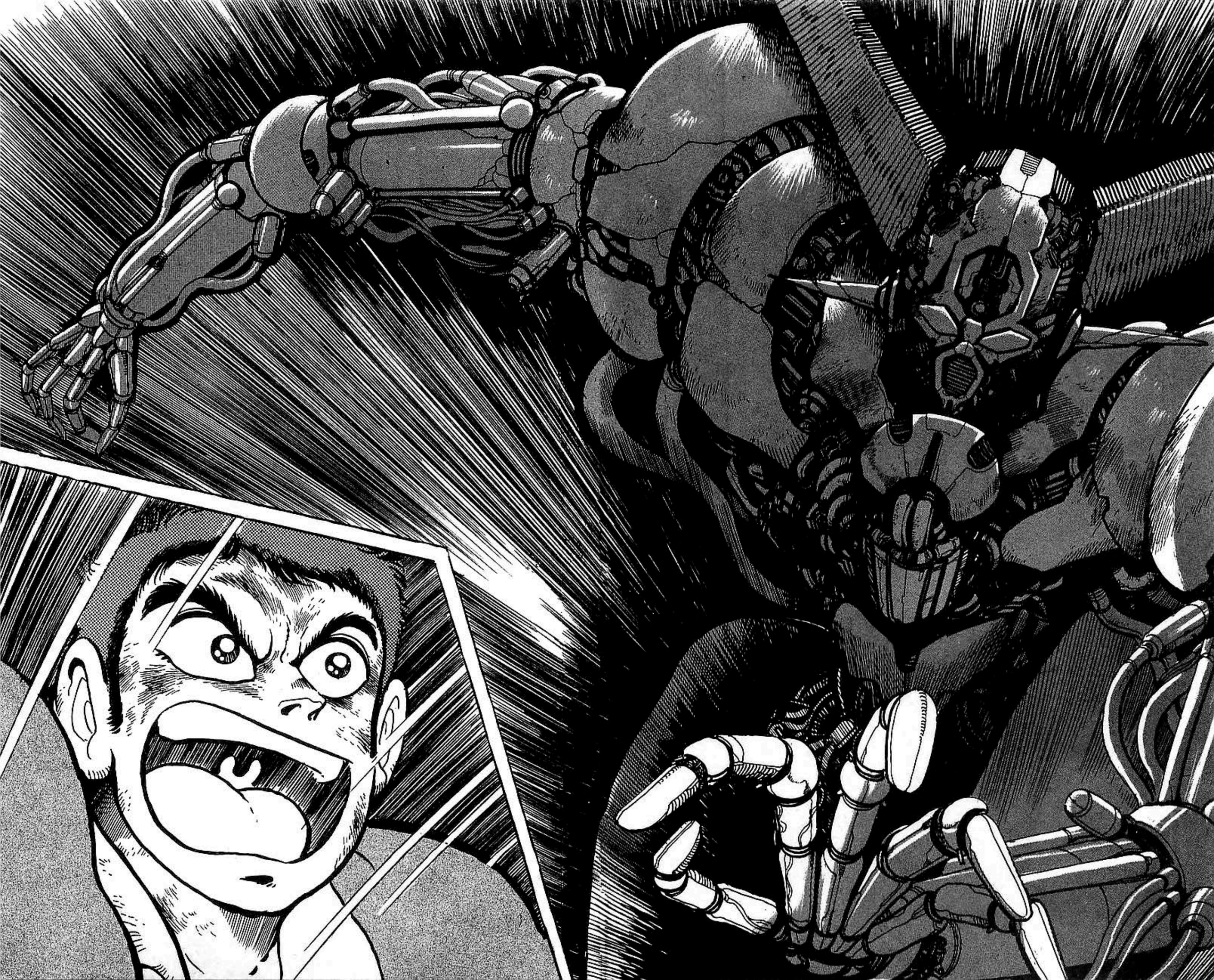

AAAAHH!

BIEN.

CORTA EL CABLE ROJO QUE ESTÁ MÁS A LA DERECHA.

HAY DOS CABLES ROJOS, UNO NEGRO, UNO AZUL Y UNO AMARILLO.

LO ESTOY CORTANDO.

ESTÁ BIEN ...

LLEGAREMOS A JAPÓN EN TREINTA MINUTOS.

DE TODAS FORMAS, NO TENEMOS NADA MÁS QUE HACER.

DÉJALO DORMIR UN POCO MÁS.
GAI, ¡DESPIERTA!

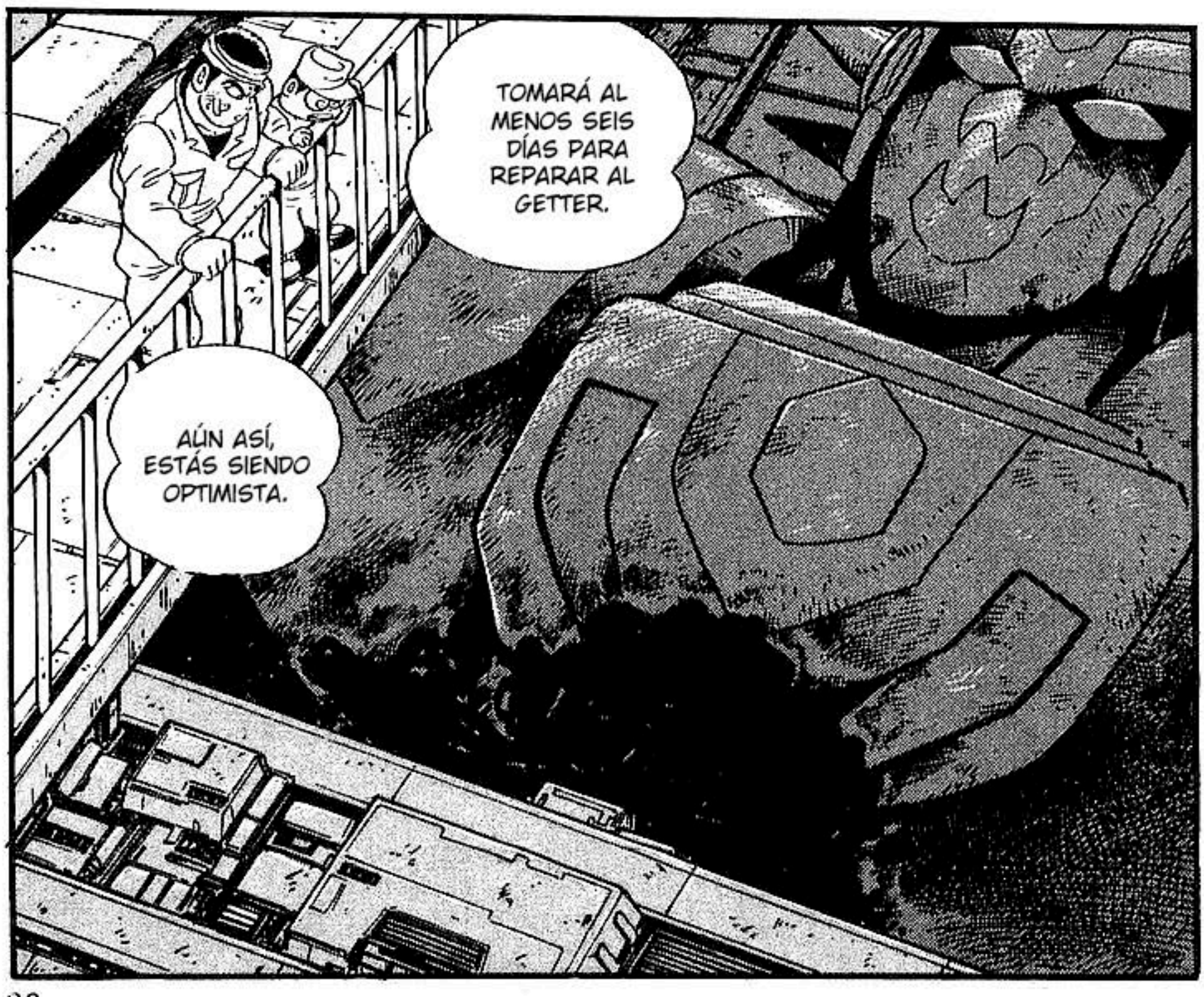
TOMARÁ AL MENOS SEIS DÍAS PARA REPARAR AL GETTER.
AÚN ASÍ, ESTÁS SIENDO OPTIMISTA.

SHO DECIDIÓ QUEDARSE EN ESTADOS UNIDOS...

GO, GAI...

ME QUEDO AQUÍ.

DE TODAS FORMAS, NO PODEMOS USAR EL GETTER.

HARÉ DE PUENTE ENTRE NUESTROS PAÍSES.

EL EJÉRCITO ESTADOUNIDENSE ME PIDIÓ QUE ME QUEDARA.

Y ...

CUÍDENSE.

ESTOY PREOCUPADA...

ギュッ

...POR ÉL.

OH?

AH!

GO, ¿QUÉ TE PASA?

¡¡ESO ES TSUKUBA!!

¿A DÓNDE VAMOS?

ES OBVIO QUE NO TIENEN IDEA DE LO QUE PASÓ EN ALASKA.

EL GOBIERNO CERRÓ LA BASE DE HOKKAIDO ...

ASÍ QUE NOS LLEVAN A LA BASE SECRETA DE TSUKUBA.

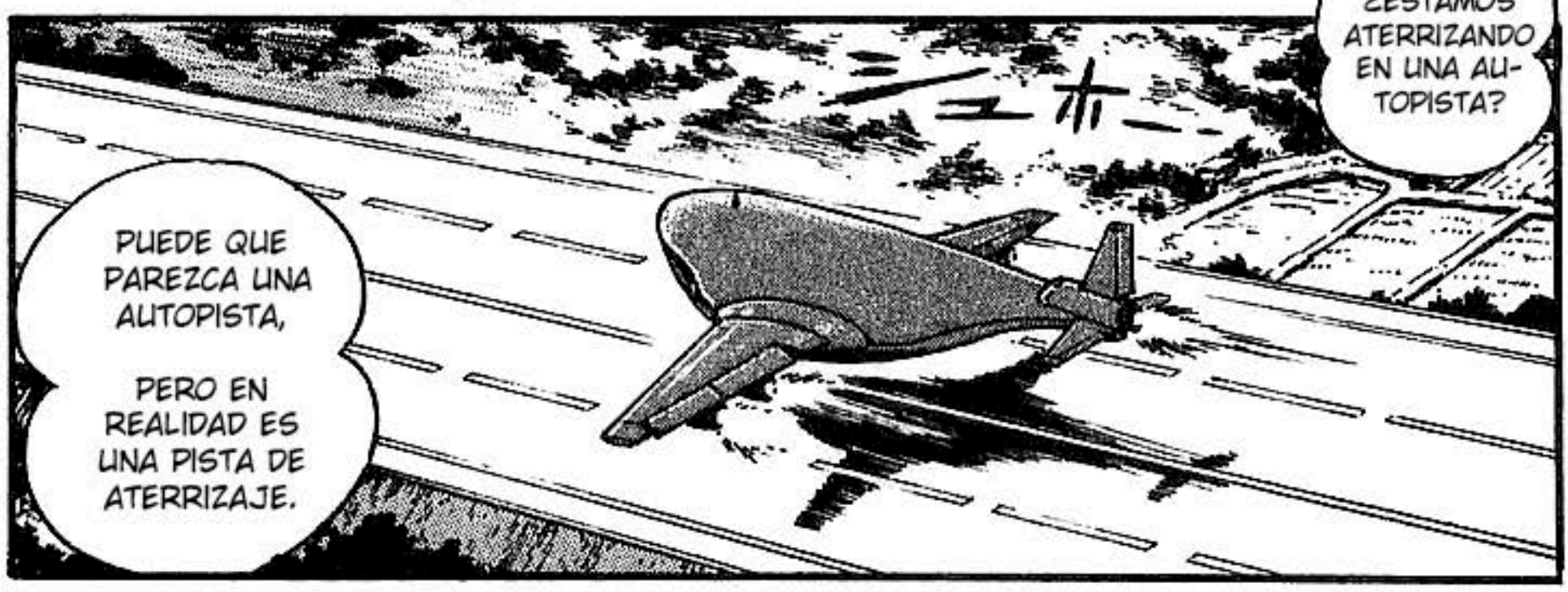
¿ESTAMOS ATERRIZANDO EN UNA AUTOPISTA?
PUEDE QUE PAREZCA UNA AUTOPISTA,
PERO EN REALIDAD ES UNA PISTA DE ATERRIZAJE.

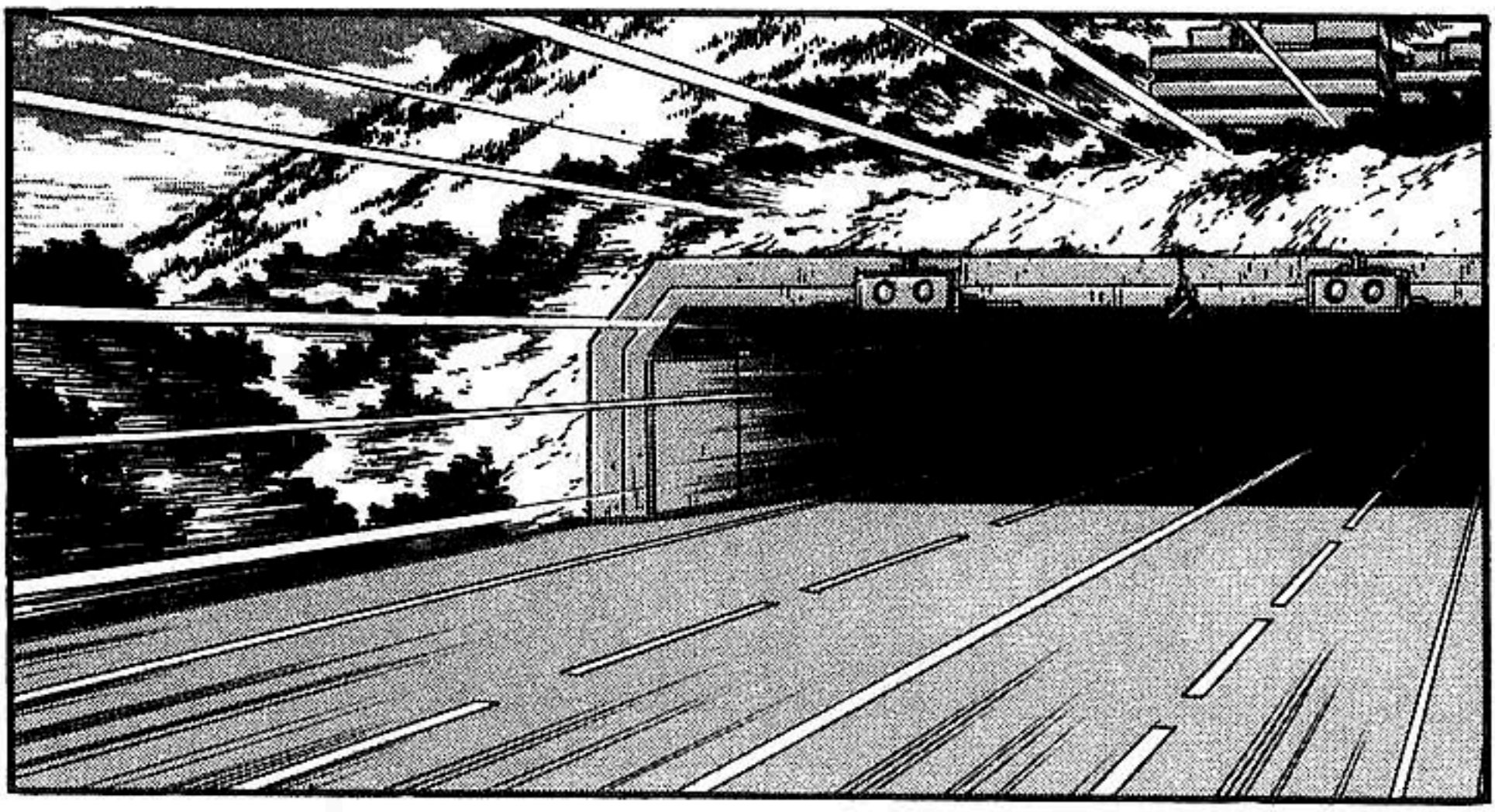

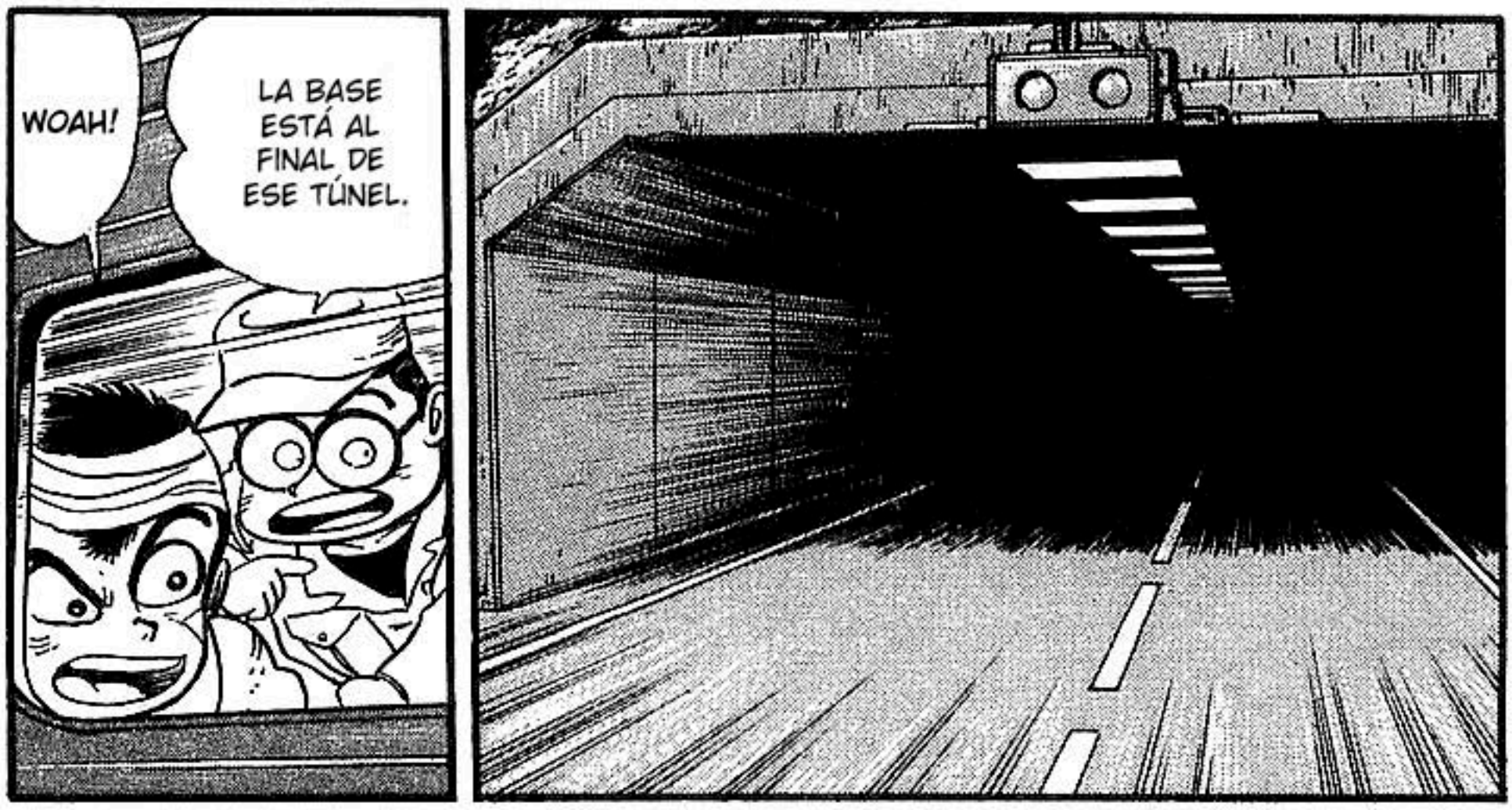
WOAH!
LA BASE ESTÁ AL FINAL DE ESE TÚNEL.

¡¡¡IMPRESIO-
NANTE!!

¿DESDE
CUÁNDO
ESTO HA
ESTADO
AQUÍ?

¡SARGENTO,
GAI, SARGENTO
GO, BIENVENI-
DOS!

¿JUJ?
¿CÓMO ESTÁN SUS HERIDAS?

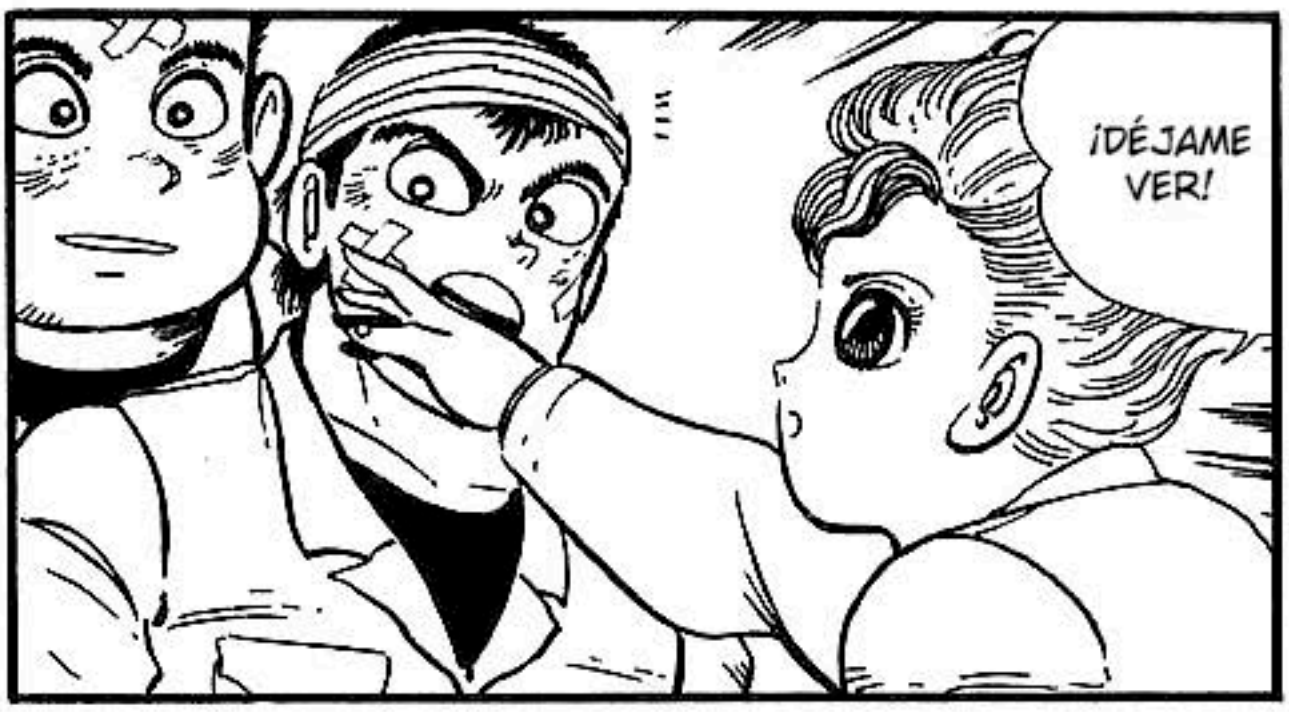
¡DÉJAME VER!

NO ESTÁN NADA BIEN.
¿QUÉ TÚ CREES?

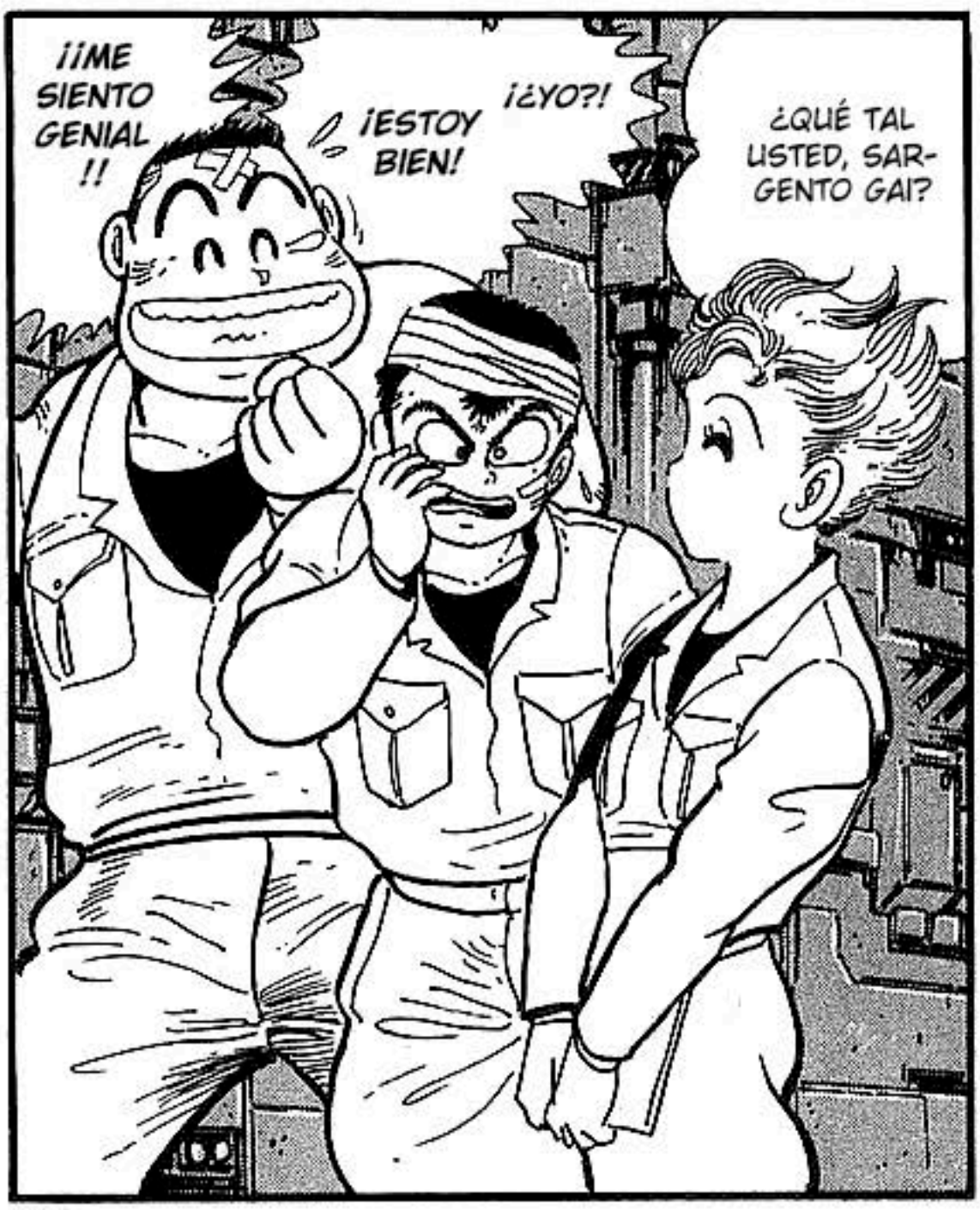
¡¡ME SIENTO GENIAL !!
¡ESTOY BIEN!
¡¿YO?!
¿QUÉ TAL USTED, SARGENTO GAI?

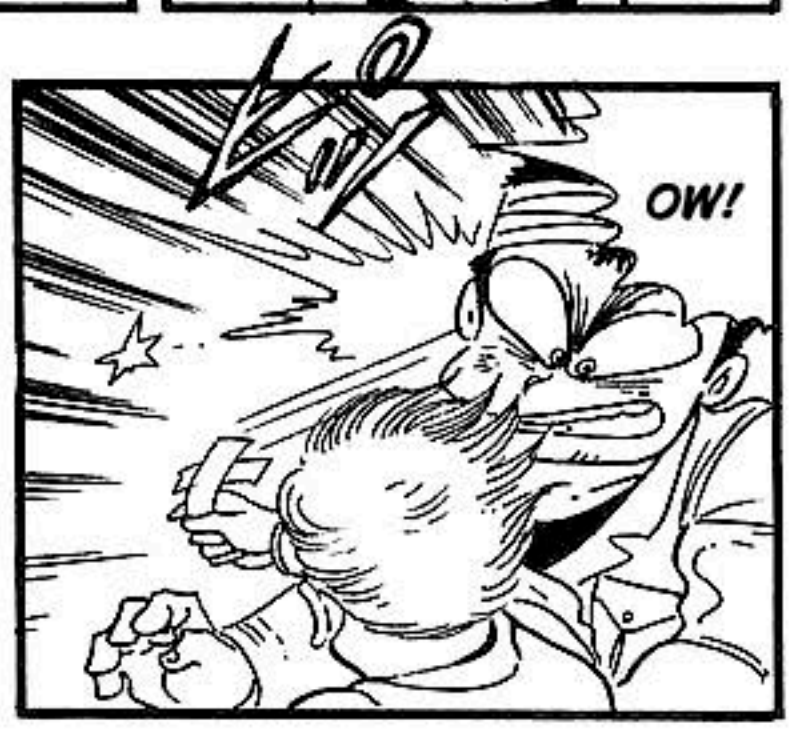
OW!

NO SEAS QUEJICA.
SOLO ES UN ARAÑAZO.
¡ESO DUELE!

ALGO NO ESTÁ BIEN EN ELLA.

QUÉ ...

AH!

UH...

¡SÍGANME!

¡ME LLAMO KEI MINAMIKAZE, SOY LA ASISTENTE DEL CORONEL JIN!

¡DÉJENME PRESENTARME!

¡UN GUSTO CONOCERLOS!

¡QUÍTENSE DEL MEDIO!

JIN ES UN ATIPÁTICO QUE NO CONFÍA EN NADIE.

SOLO MIRA COMO NOS USÓ.

SE VEN DEPRIMIDOS.

PUEDES PREGUNTARLE ESO AL CORONEL JIN.

¿TAN MAL VAN LAS COSAS POR AQUÍ?

¡¡SOLO SE PREOCUPA POR MUCHAS COSAS!!

¡ESO ES MENTIRA!

¡¿QUÉ DIJISTE?!

PUES CLARO, CON GENTE COMO TÚ, NO DEBE SER FÁCIL PARA ÉL.

¡LA BOMBA DE CHIBA ACABA DE EXPLOTAR!

¡¿CUÁL ES EL DAÑO?!

AL MENOS AHORA SABEMOS QUE TENEMOS QUE CORTAR LOS CABLES ROJO Y AZUL.

LOS CIUDADANOS FUERON PREVIAMENTE EVACUADOS, PERO DOS TERCIOS DE LA CIUDAD...

...HAN SIDO DESTRUIDOS.

¡¿NO HAY OTRA SOLUCIÓN?!

¡CORONEL!

¡SÍ!

SARGENTO YAKAMURA, ¿PUEDE OÍRME?

ALTO Y CLARO, HE ACABADO DE CORTAR LOS CABLES ROJOS Y AZULES.

CORONEL JIN...

JEFA YAMAZAKI, ¿QUÉ HAY DE TÍ?

POR FAVOR DENOS UNA ORDEN.

CORONEL, ES MUY DIFÍCIL ESCOGER.

AÚN QUEDAN ALGUNOS CABLES. UNO ROJO, UN AMARILLO Y UN NEGRO.

CORTEN EL NEGRO.

OKAY.

¿QUÉ ESTÁS HACIENDO?

HOLA CHICOS, PARECE QUE LES VA BIEN.

¡ESPERA!
VOY A CORTAR EL CABLE NEGRO.

CORONEL, ¡¿PERO QUÉ ESTÁ HACIENDO?!

¡¡ CORONEL !!

ESTÁ BIEN.

YAMAZAKI, CÓRTALO TÚ PRIMERO.

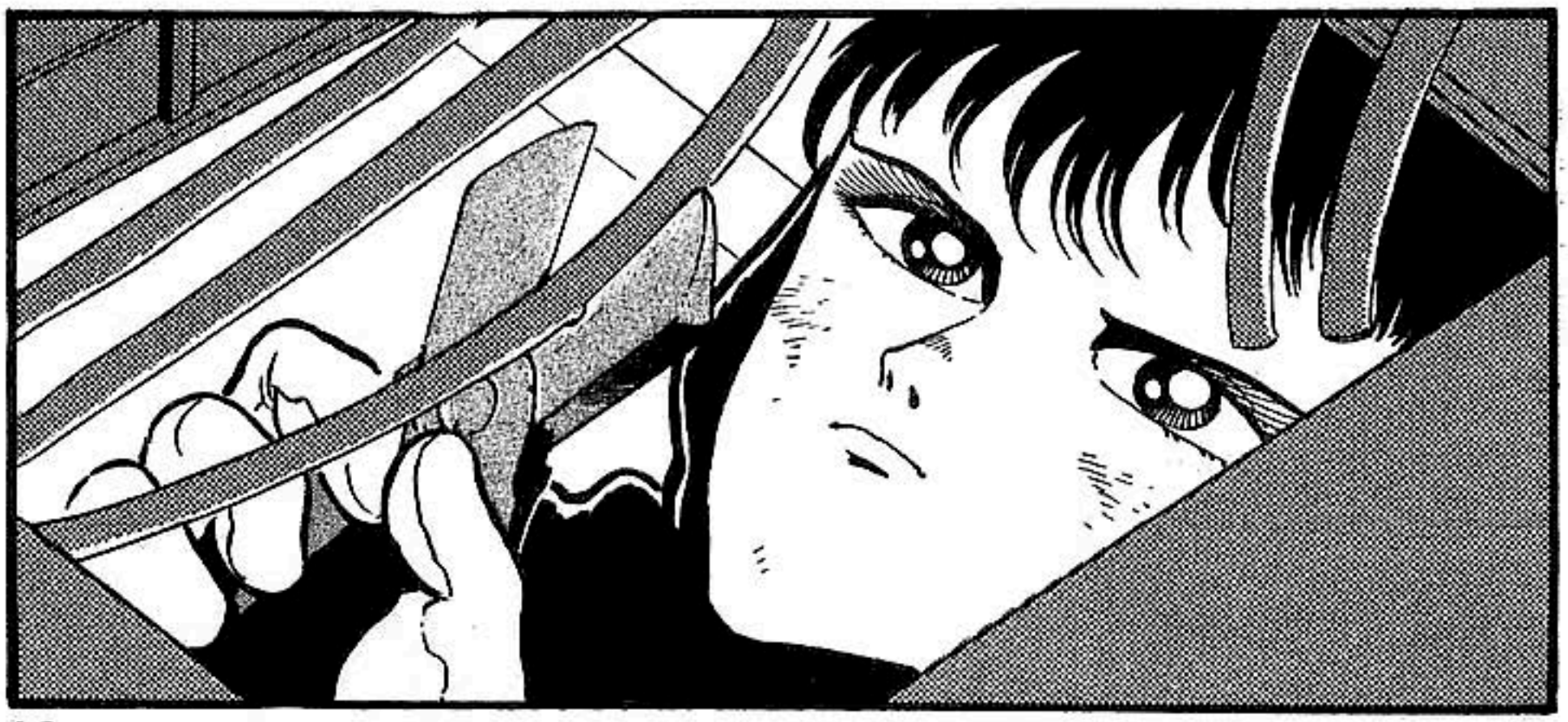

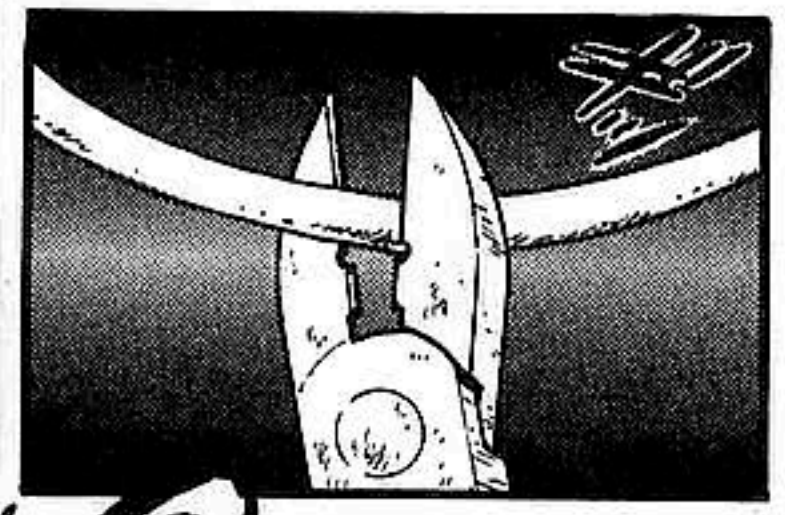

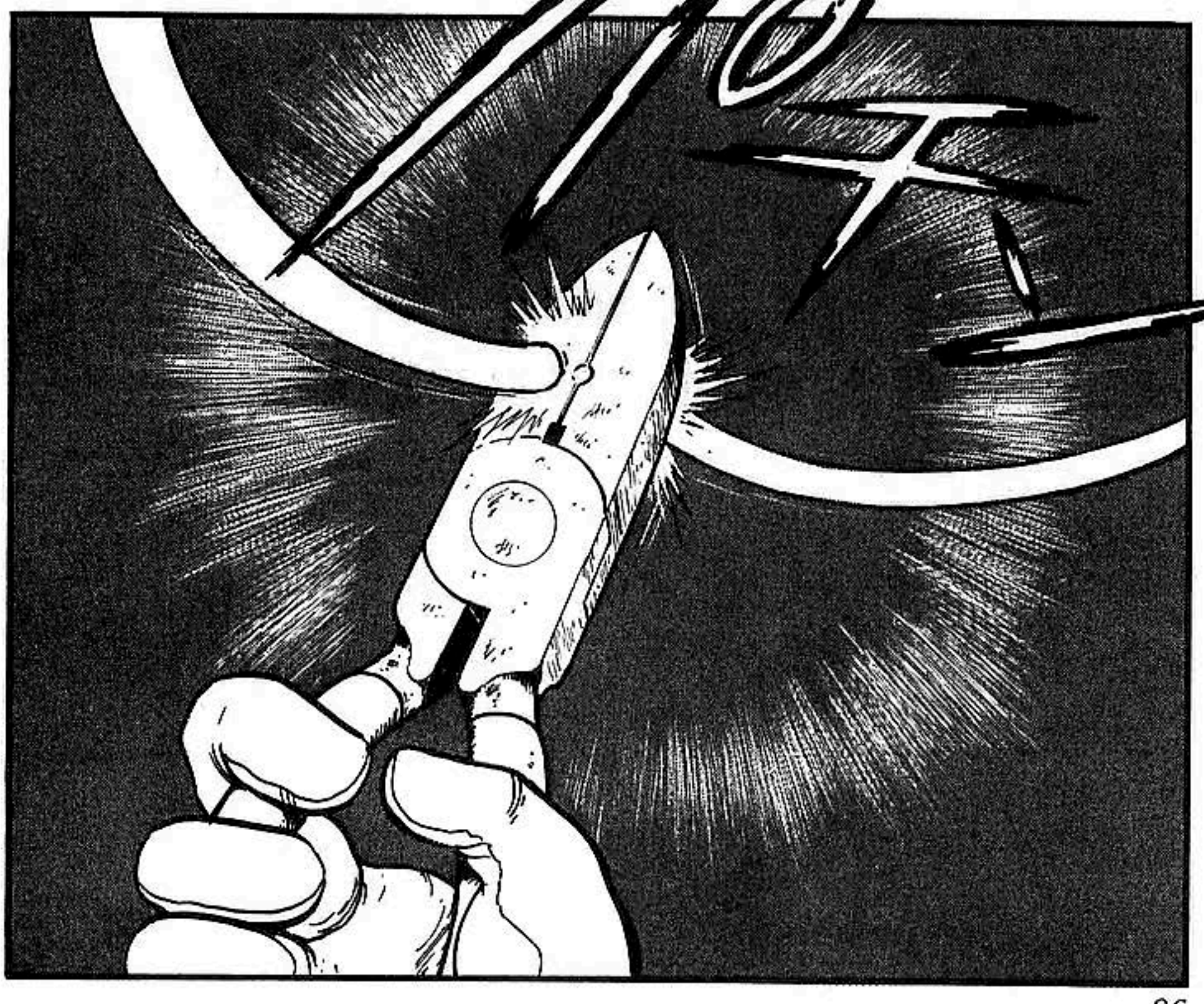

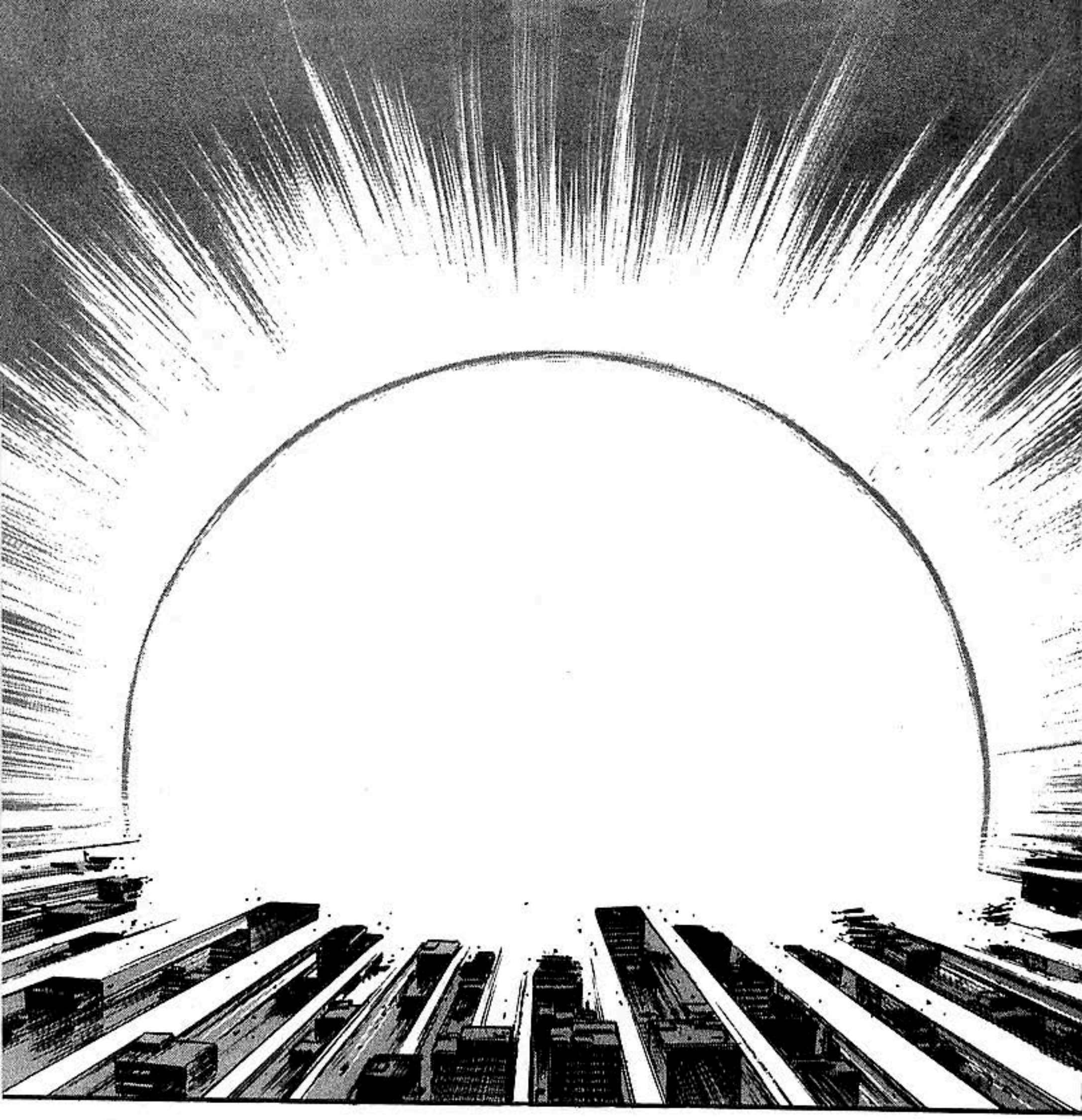

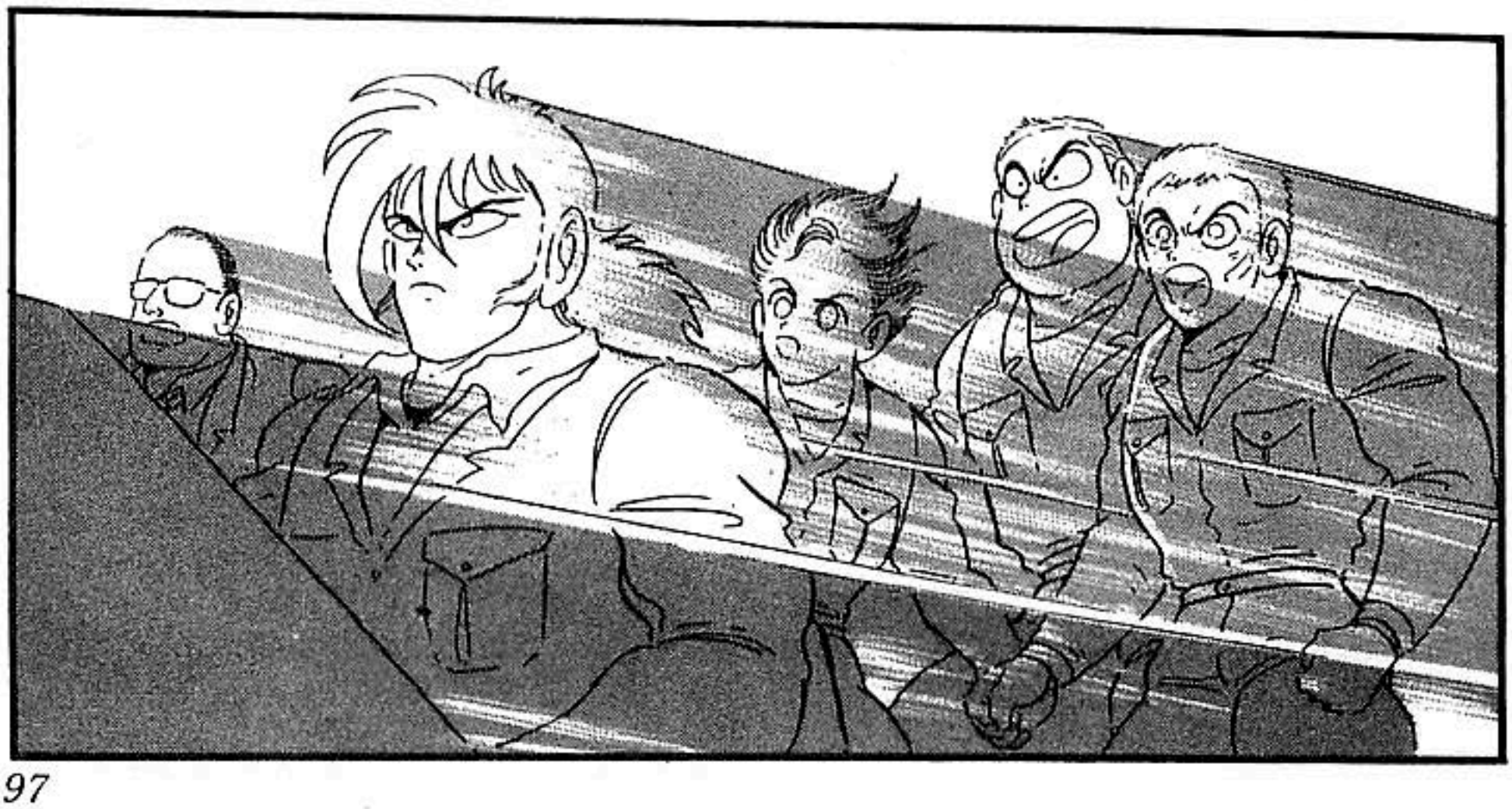

CORONEL
...

TOMÉMONOS NUESTRO TIEMPO.

DEBE SER DURO PARA LOS DEMÁS SOLDADOS.

VOY A CORTAR EL CABLE ROJO.

DESCANSEMOS UN MOMENTO.

ESPERA.

AQUÍ HEMOS ESTADO MUY OCUPADOS.

¿QUÉ TAL POR ALASKA?

DINOS QUE ESTÁ PASANDO.

ESPERA UN SEGUNDO...

...PERO QUISIERA QUE VINIERAN CONMIGO AL MONTE ASAMA.

SÉ QUE ACABAN DE LLEGAR ...

BUENO, COMO PUEDEN VER...

ESTÁS BOMBAS INVADIERON JAPÓN NO MUCHO DESPUÉS QUE USTEDES SE FUERON.

TENEMOS QUE PARARLAS A COMO DE LUGAR.

PERO ÚLTIMAMENTE, SE HAN ESTADO MOVIENDO POR TODOS LADOS.

JAPÓN ESTÁ LLENO DE ELLAS.

POR LO GENERAL SU ÚNICO OBJETIVO ERAN LAS CIUDADES.

¿QUÉ DERECHO TIENES...

...PARA JUGAR A LA RULETA RUSA CON TUS HOMBRES?

ESO NO ES LO QUE TE ESTOY PREGUNTANDO ...

¡¡TÚ SIEMPRE ERAS...

...EL QUE DABA LAS ÓRDENES !!

¡ESOS SOLDADOS ERAN VOLUNTARIOS!

¡¡ESE NO ES EL PROBLEMA!!

¡¿PERO QUÉ DICES?!

¿LO HACES?

¿PERO ACASO TE HACES RESPONSABLE POR ESTA MASACRE?

¡¡PERO ESO NO SIGNIFICA QUE PUEDAS MANDAR A LA GENTE ASÍ A SU MUERTE!!

...Y QUE ESE ES EL MÉTODO MÁS EFICIENTE.

ES CIERTO QUE NO PODEMOS DEJAR QUE ESAS BOMBAS ANDEN POR AHÍ...

LES PEDIRÉ QUE ME PERDONEN CUANDO LOS VEA EN EL INFIERNO.

NO TE PREOCUPES.

¡¡LES DIJISTE QUE CORTARAN LOS CABLES COMO SI NO HUBIESE NADA EN JUEGO!!

¡AL MENOS PODRÍAS PENSÁRTELO ANTES DE DAR UNA ORDEN COMO ESA!

¡JODER, CLARO QUE SÍ!

GO, PARECE QUE HAS APRENDIDO MUCHO DE TU VIAJE A ALASKA.

CORONEL, UNA DE LAS BOMBAS SE ESTÁ MOVIENDO.

¡¡PERO AQUÍ, ES COMO SI A TÍ NO TE IMPORTASE LA VIDA!!

¡HE APRENDIDO SOBRE EL MIEDO, LA TRISTEZA Y LA MUERTE

¡¡YA BASTA, GO!!

¡¿CUÁL ES EL PROBLEMA DE ESTA CHICA?!

¡¡SE SUPONÍA QUE SE CASARÍAN UNA VEZ QUE SE ACABARA LA GUERRA!!

...¡ESTABA COMPROMETIDA CON JIN!

LA MUJER QUE CORTÓ EL CABLE NEGRO...

ES EXTRAÑO.

¡SE DIRIGE A LA CIUDAD!

ASÍ QUE ELLA ERA ...

¿QUÉ ...?

¡¡ESTÁS SIENDO MUY INSENSIBLE !!

¡¡ IDIOTA !!

¡¿QUÉ PASA CON ESTA MUJER?!

LOS QUE SE OFRECIERON DE VOLUNTARIOS PARA DESARMAR LAS BOMBAS ERAN FAMILIARES O AMIGOS DE JIN!

¡ASÍ QUE ÉL ES EL QUE MÁS ESTÁ SUFRIENDO!

¡¿QUÉ?! ¡¡¿SE DIRIGE A ASAMA?!!

SÍ, CESEN LAS DEMÁS OPERACIONES.

¡¡TENEMOS UN MAYOR PROBLEMA ENTRE MANOS!!

¿QUÉ TE PASA GO? TE VES DECAÍDO.

AH-

NO ES NADA ...

¡¡IDIOTA..!

¡YA LLEGAMOS!

CORONEL, ¿QUÉ ESTÁ PASANDO EN EL MONTE ASAMA?

ALGO EXTREMA-DAMENTE IMPORTAN-TE.

¡LOS LABO-RATORIOS SAOTOME!

¡LA BOMBA SE ESTÁ ACERCANDO! ¡¡ESTÁ A CUATRO KILÓMETROS AL SURESTE!!

¡ESTÁ EN RUINAS!

¿¡QUÉ SE SUPONE QUE HAY AQUÍ!?

¿QUÉ NO ERA ESTO LO QUE QUERÍAS?

JAJA-JA...

CORONEL, ¿DE VERDAD VA A IR?

¡¡PONTE SOBRE ELLA!!

TENEMOS QUE DETENERLA ANTES DE QUE LLEGUE AL LA-BORATORIO.

¡ESPERA!

¿QUÉ?

YO YA TENGO UN SUCESOR, NO IMPORTA LO QUE ME PASE.

JAPÓN TODAVÍA TE NECESITA.

YO IRÉ.

...

...QUIERO QUE TOMES MI LUGAR.

GO, SI NO REGRESO ...

AH!

KEI, DAME LA RADIO.

¡¡¡KAI!!!

YAHOO!

¡GO, DETENTE!

¡TODAVÍA NO PUEDES MORIRTE!

¡¡DAME LA CAJA DE HERRAMIENTAS!!

KEI!

¡GO, TÚ NO SABES NADA DE ESTAS COSAS!

¡¡YO VOY CON ÉL!!

AAH-!

¡CÁLLATE! ¡¡LA ENTRADA ESTÁ POR AQUÍ!!

¡¿QUÉ ESTÁS HACIENDO?!

¡CUIDADO, ESTÁ RESBALOSO!

¡LO TENGO!
¡NO GOLPÉES NADA, O SINO EXPLOTARÁ!

ESTA ES LA ÚNICA FORMA DE ENTRAR.

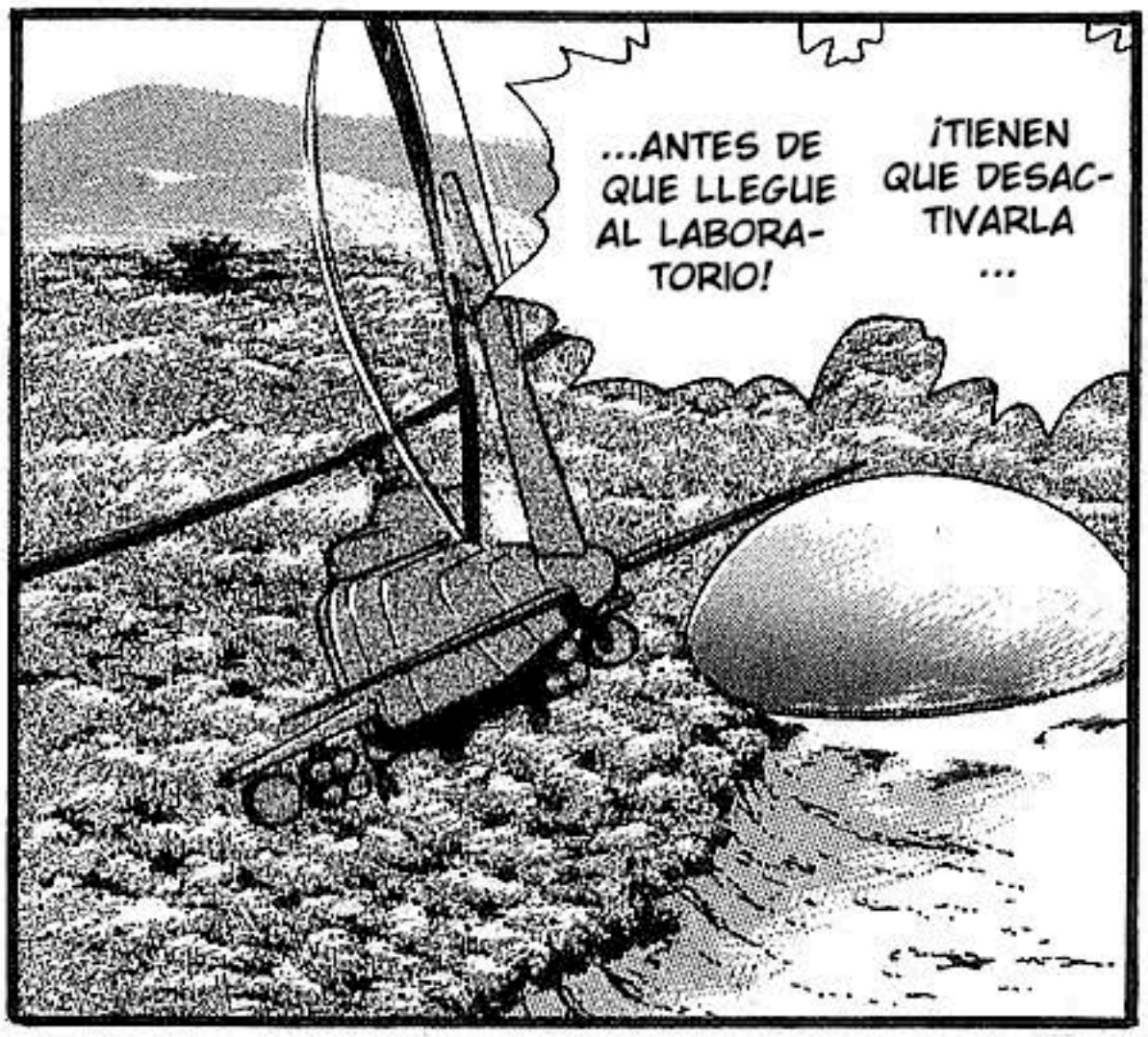
...ANTES DE QUE LLEGUE AL LABORATORIO!
¡TIENEN QUE DESACTIVARLA ...

GO, KEI, ¿PUEDEN OÍRME?

AFIRMATIVO.

SARGENTO GO, RETROCEDA.
¡Y NO TOQUE NADA!

LO MÁS PROBABLE ES QUE LA ENVIARAN PARA DESTRUIRLO.

TÚ NO SABES NADA, SOLO HAS LO QUE TE DIGO.

¡¡NO NECESITAS EMPUJARME!!

¡YA ENTENDÍ!

¡ASÍ QUE BAJA LA CABEZA!

MUCHAS PERSONAS HAN MUERTO EN ESTE PUNTO.

GRR..!

TCH!

¡ASÍ QUE SI QUIERES VIVIR, SERÁ MEJOR QUE TE CALMES!

HE ESTADO SIGUIENDO ESTAS OPERACIONES DESDE EL PRINCIPIO.

CORONEL JIN...

VAMOS A EMPEZAR.

AQUÍ ESTÁ.

OKAY.

TENGAN CUIDADO.

POR SUPUESTO.

OYE ... ¿TE SABES EL ORDEN PARA CORTARLOS?

AAAH !!

¡OYE!

PRIMERO, EL AZUL ...

ESTÁ BIEN, ESTÁ BIEN ...

¡¡SÉ QUE PRIMERO HAY QUE CORTAR EL AZUL Y EL ROJO!!

¡¿CUÁL ES TÚ PROBLEMA, GRITÁNDOME EN UN MOMENTO COMO ESTE?!

TE TIEMBLA LA MANO. ¿SEGURA QUÉ ESTÁS BIEN?

DEJÉN EL NEGRO PARA EL FINAL.

ESO NOS DEJA AL OTRO ROJO Y AL AMRILLO...

CORONEL, HEMOS CORTADO EL AZUL Y EL PRIMER CABLE ROJO.

WHEW!

¡DECIDE POR TÍ MISMA!

¡POR FAVOR ...!

CORONEL, ELIJA POR MÍ...

.....

...¡ASÍ QUE ERES TÚ LA QUE TIENES QUE ELEGIR!

TÚ ERES LA QUE ARRIESGANDO SU VIDA...

¿JUJ?

NO IMPORTA LO QUE PASE, TE SENTIRÁS MAL POR ESO.

ES MUY COBARDE QUE OTROS DECIDAN POR TÍ.

¡¡ESTÁ BIEN, INCLUSO SI EXPLOTAMOS!!

¡NO TE PREOCUPES!

¡¡APÚRENSE!!

¡SE ESTÁ ACERCANDO AL LABORATORIO!

AH...!

¡¡NO PUEDO HACERLO!!

¡¿QUÉ ESTÁS HACIENDO?! ¡¡ESTE NO ES EL MOMENTO PARA ESO!!

¡NO SEAS ESTÚPIDA!

¡¿PERO QUÉ COÑO?!

BUENO, ENTONCES VOY A...

¿OH? ¿SABES CUÁL ES EL QUE HAY QUE CORTAR?

NO ESTÁS SOLA.

TE AYUDARÉ A DECIDIR.

¡LO QUÉ IMPORTA ES HACERLO!

NO. PERO ESO NO IMPORTA.

YO SOLO SALGO CON CHICOS APUESTOS.

CUANDO ESTO ACABE, TE LLEVARÉ A UNA CITA CONMIGO.

DESDE ESTÁ POSICIÓN TE VES MUY BONITA.

¡¡VA-MOS!!

¡¡¡UOO-OOH!!!

¡¡¡ESPERA! ¡¡¡TODAVÍA NO ESTOY LISTA!!! ¡¡¡YO...!

NO TE PREOCUPES, A MÍ SOLO ME GUSTAN LAS CHICAS LINDAS.

PERO TENDREMOS UNA CITA, INCLUSO EN ESTE INFIER-NO.

¡¡¡AAH!

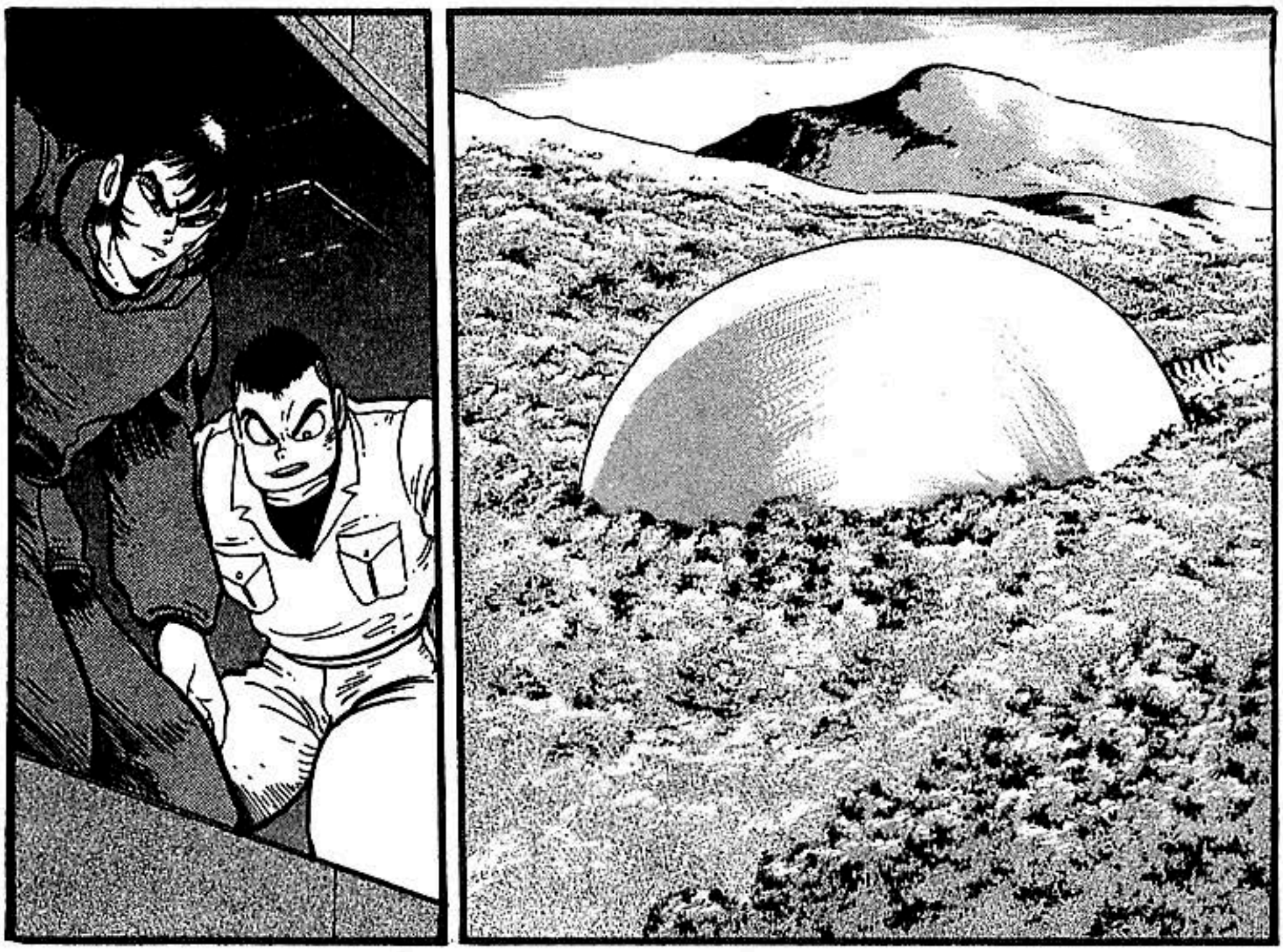

¡TODO SALIÓ DE MARAVILLA! ESTO AHORA ES SOLO UNA GRAN PILA DE CHA-TARRA.

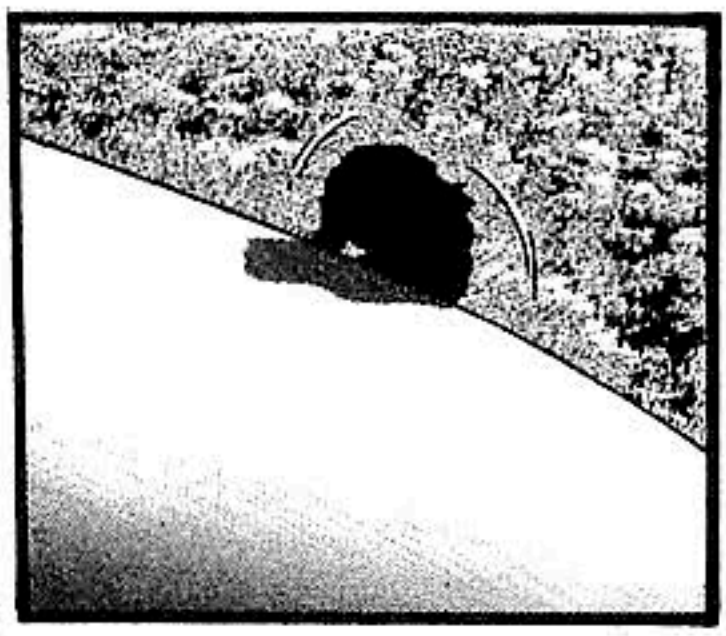

¡ES UNA SOLDADO BASTANTE RARA!

ELLA HABLA MUCHO, PERO NO PUEDE HACER GRAN COSA.

AHORA... ¡¡ESTOY IMPACIENTE POR SABER QUE HAY AHÍ DENTRO...!

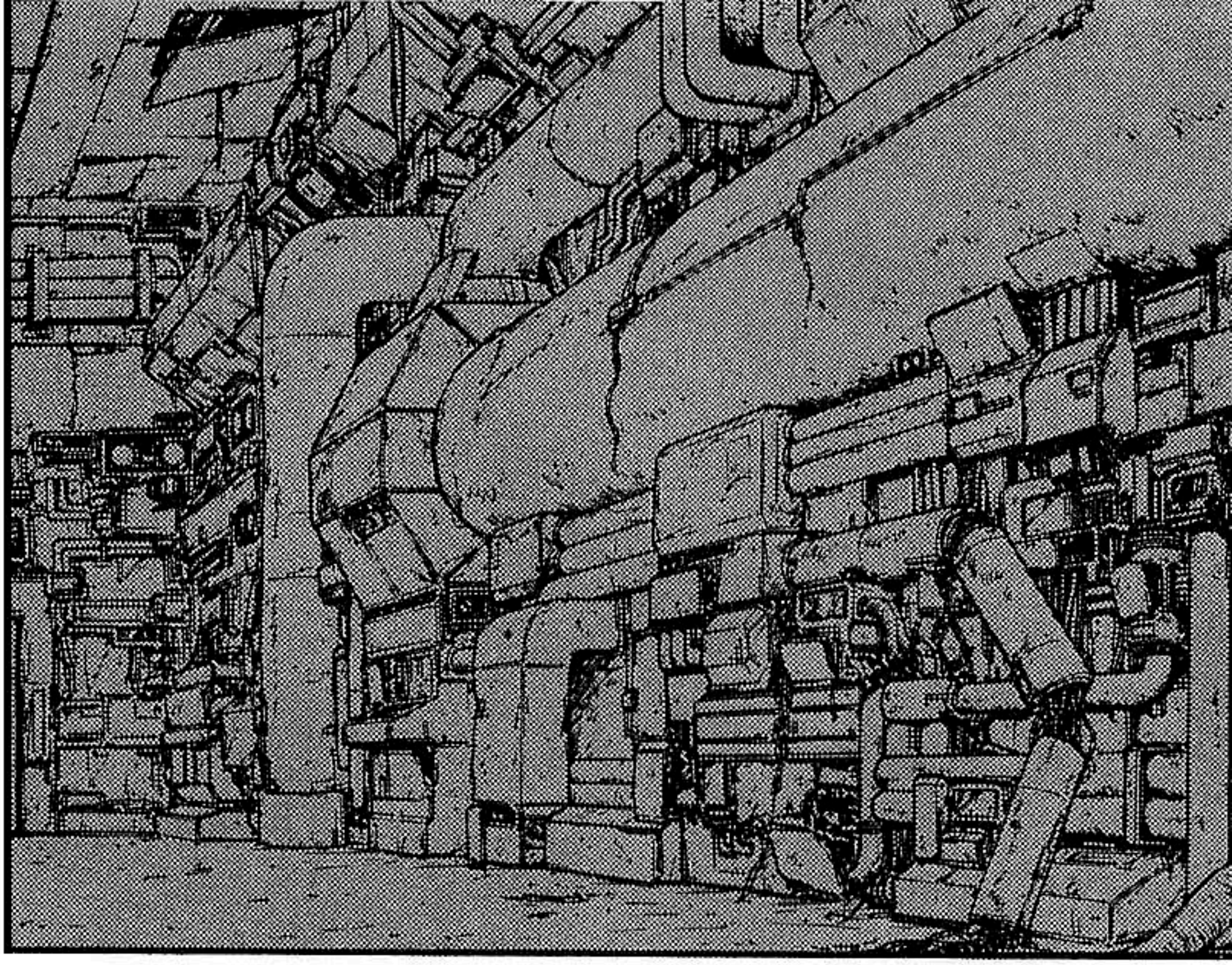

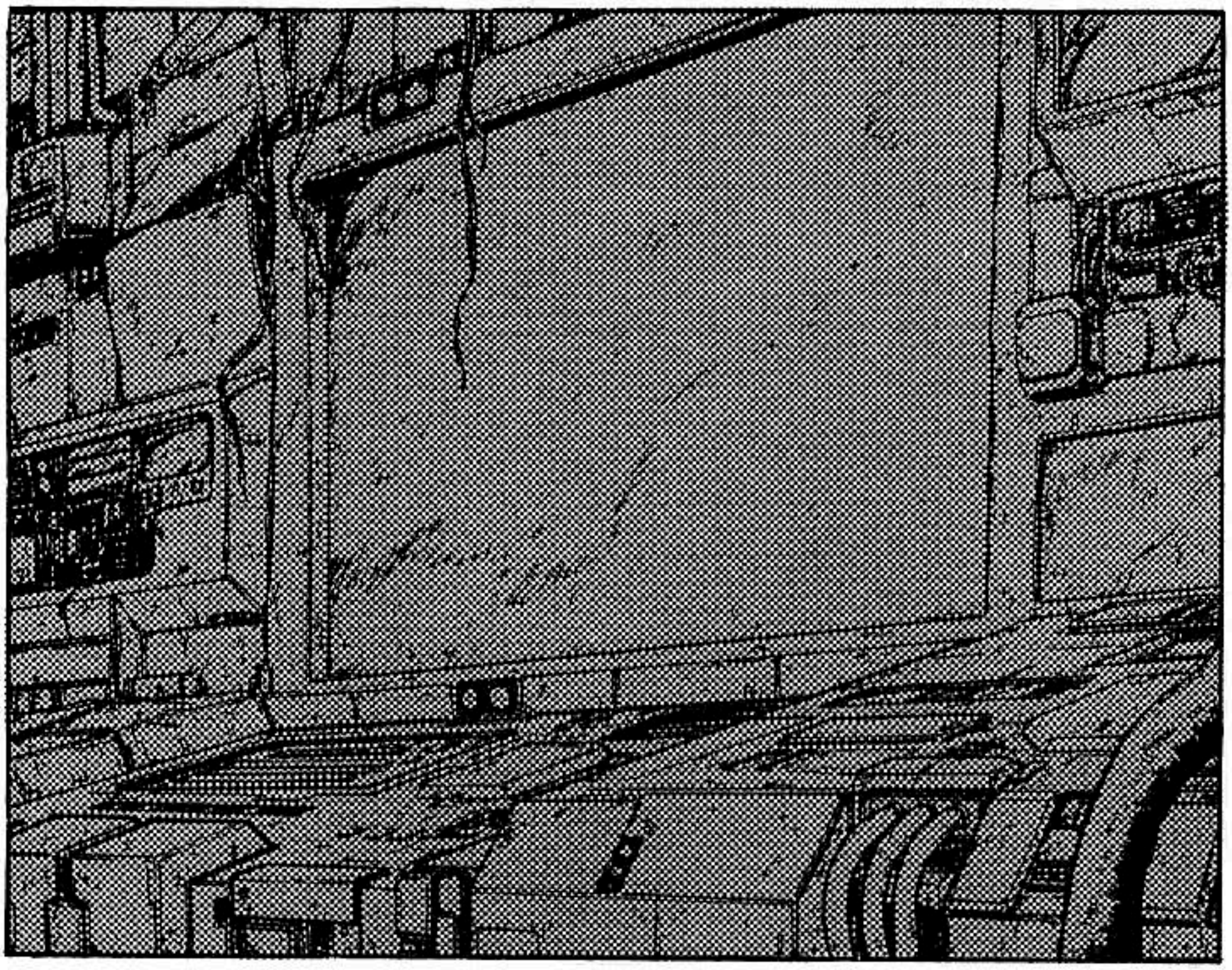

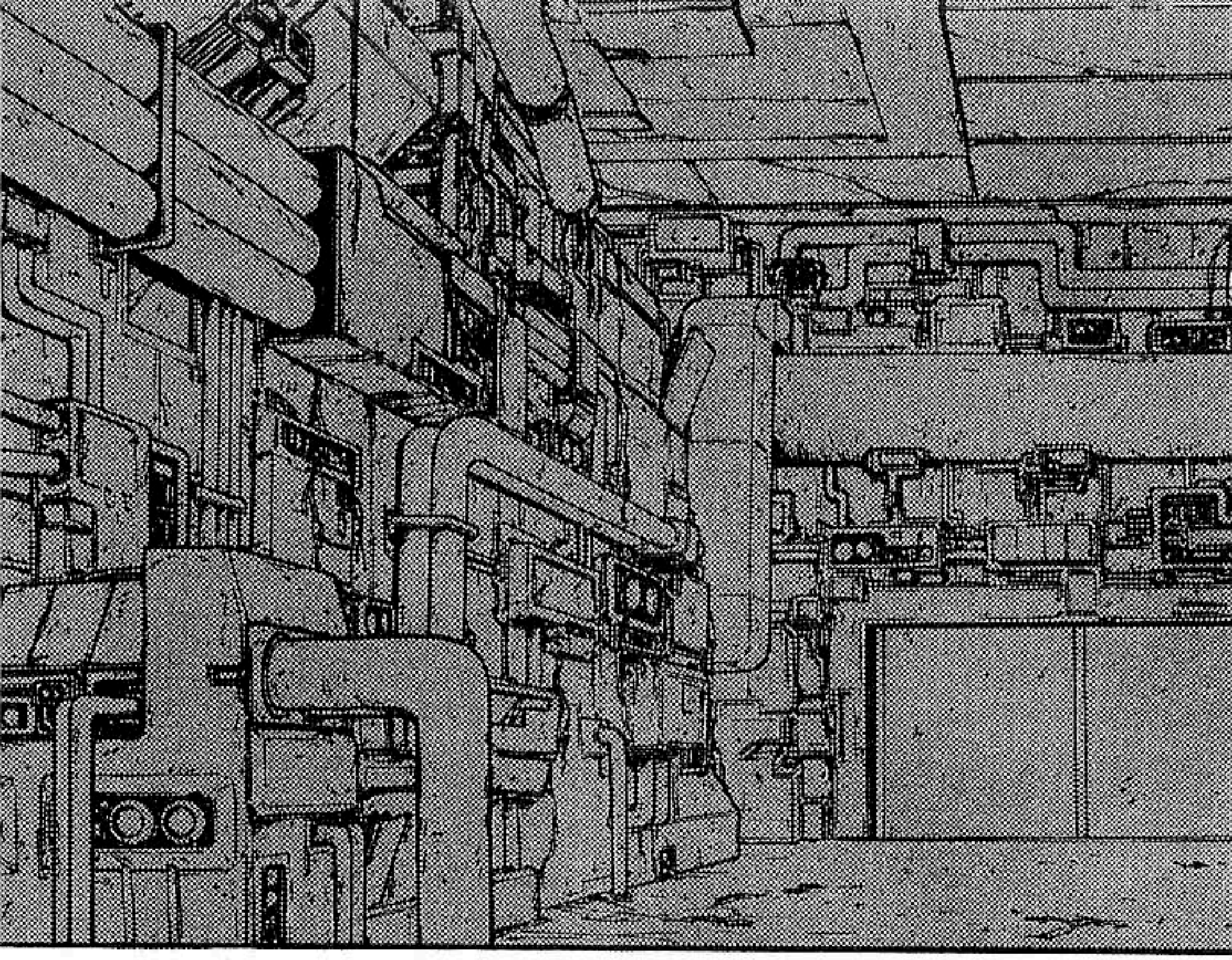

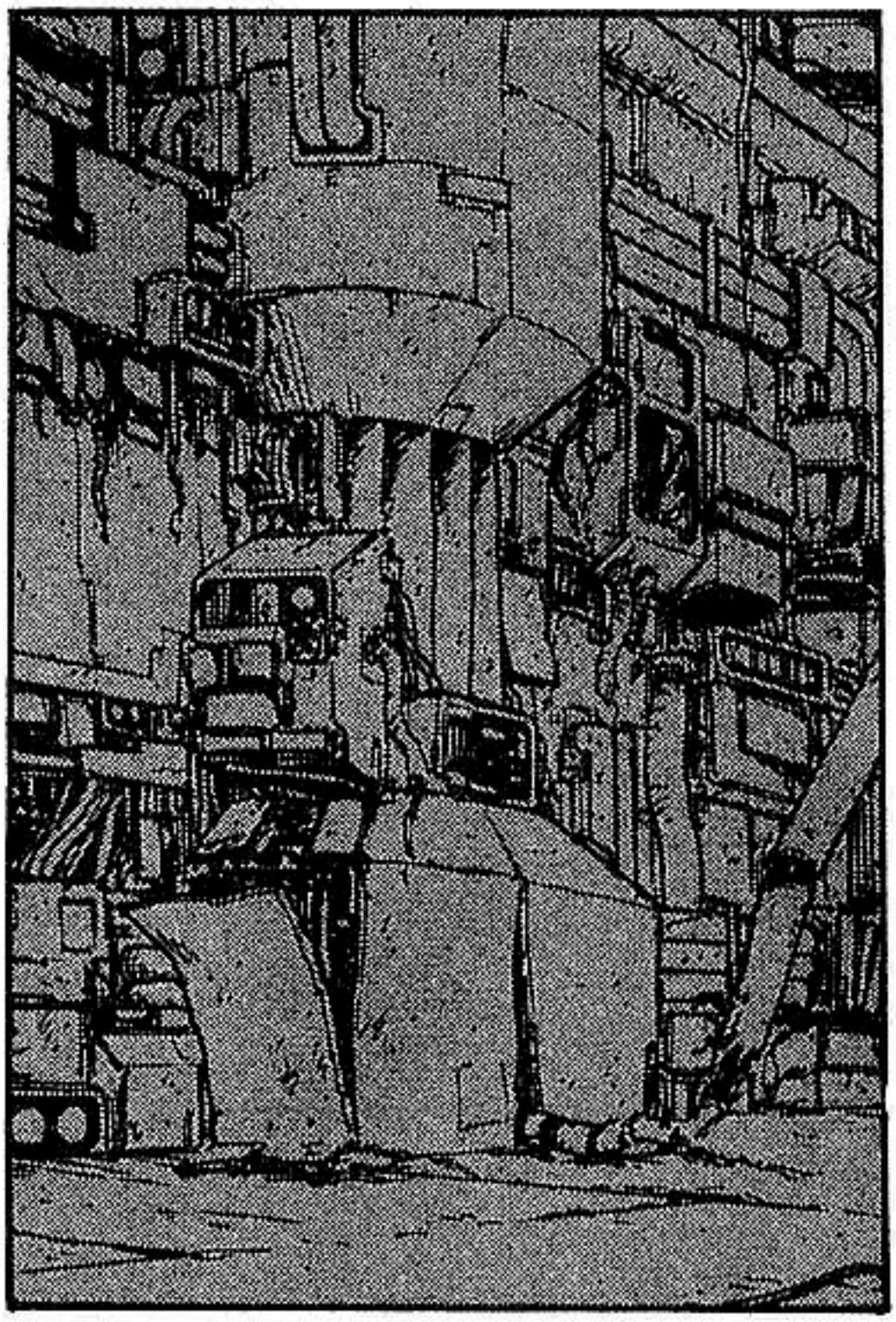

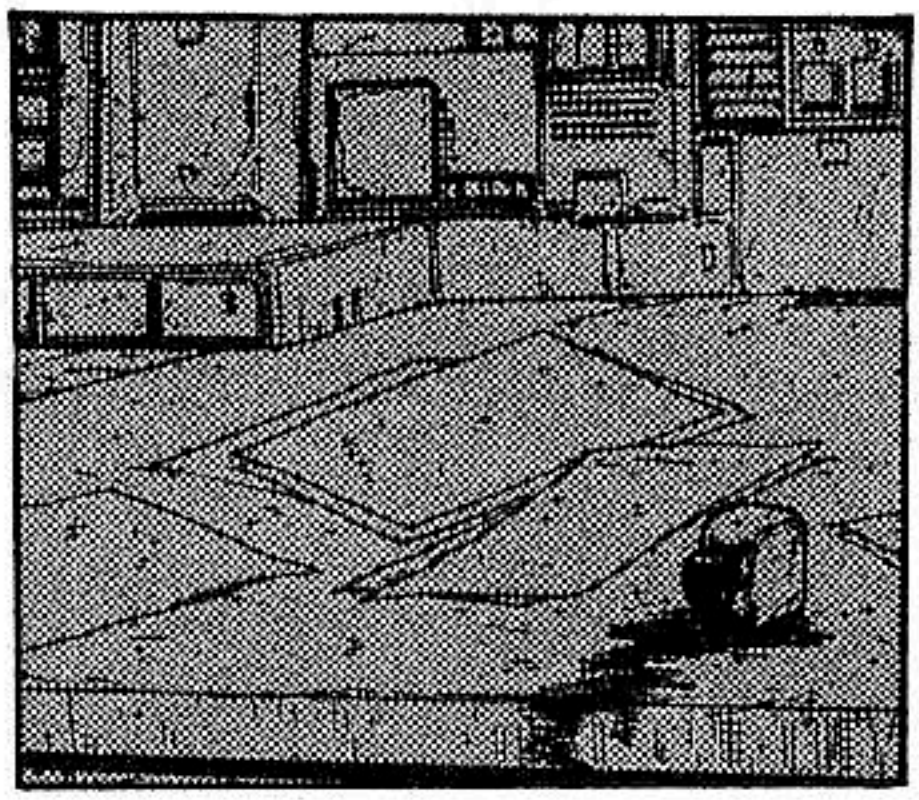

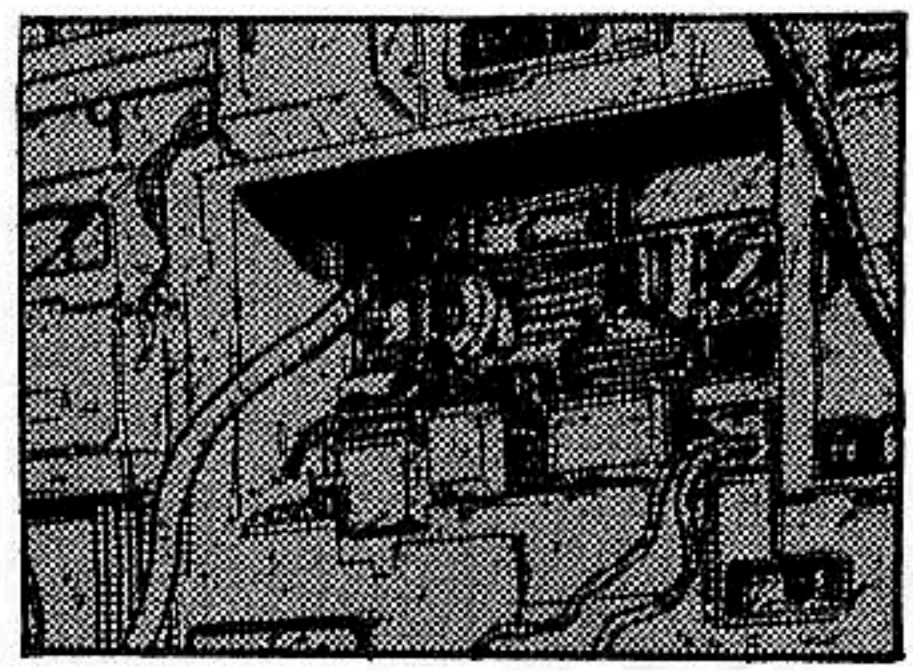

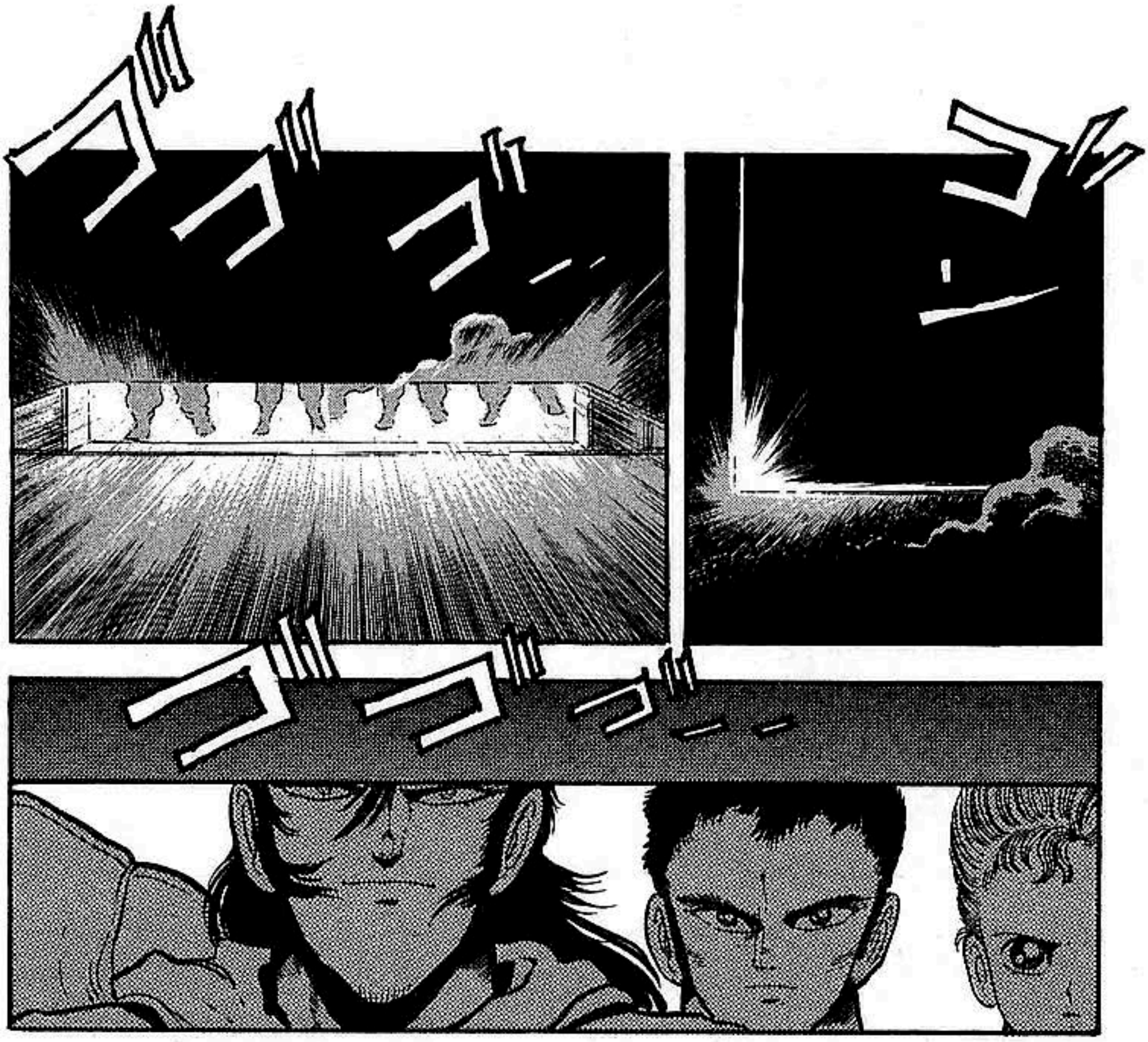

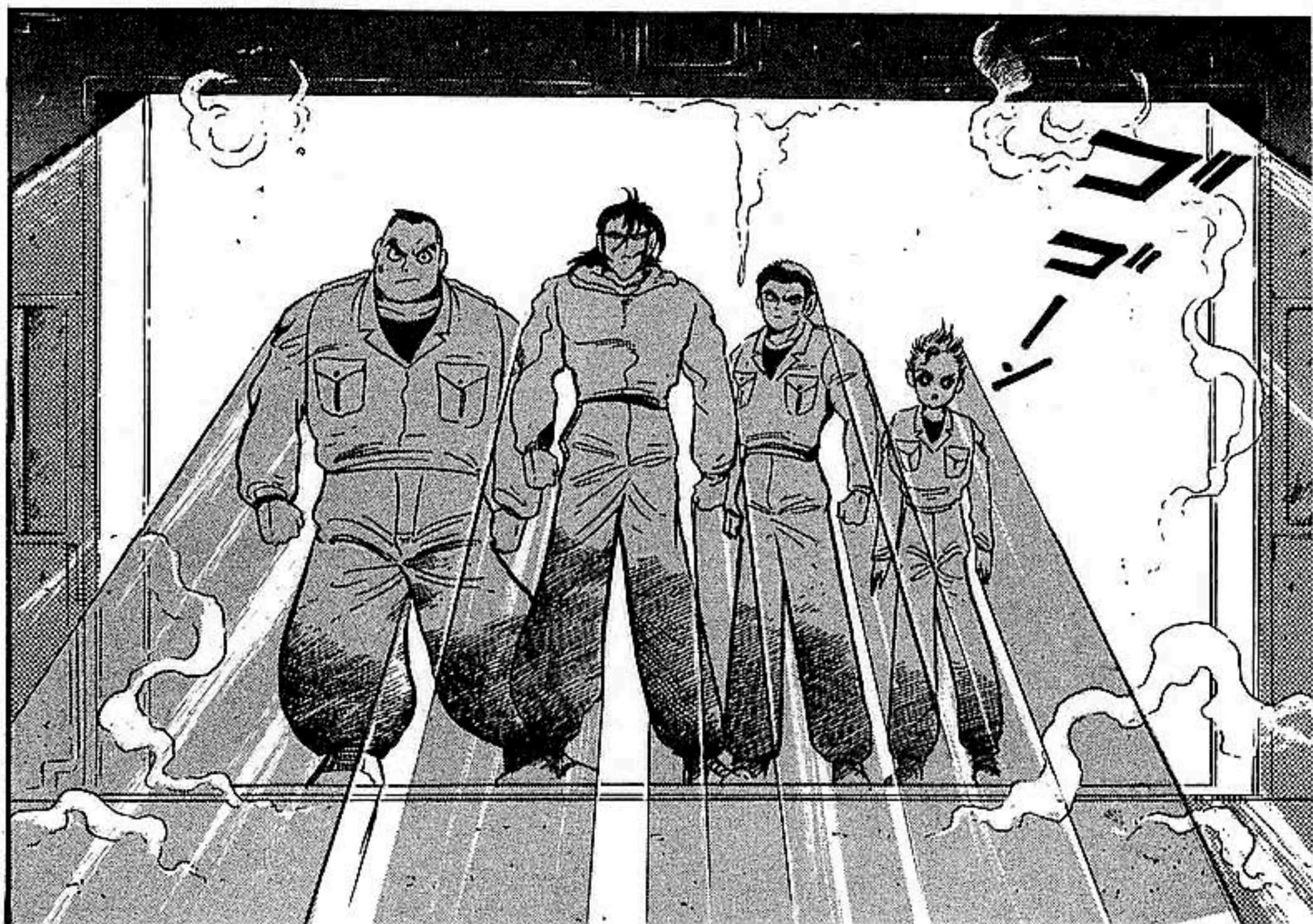
ゴゴゴ

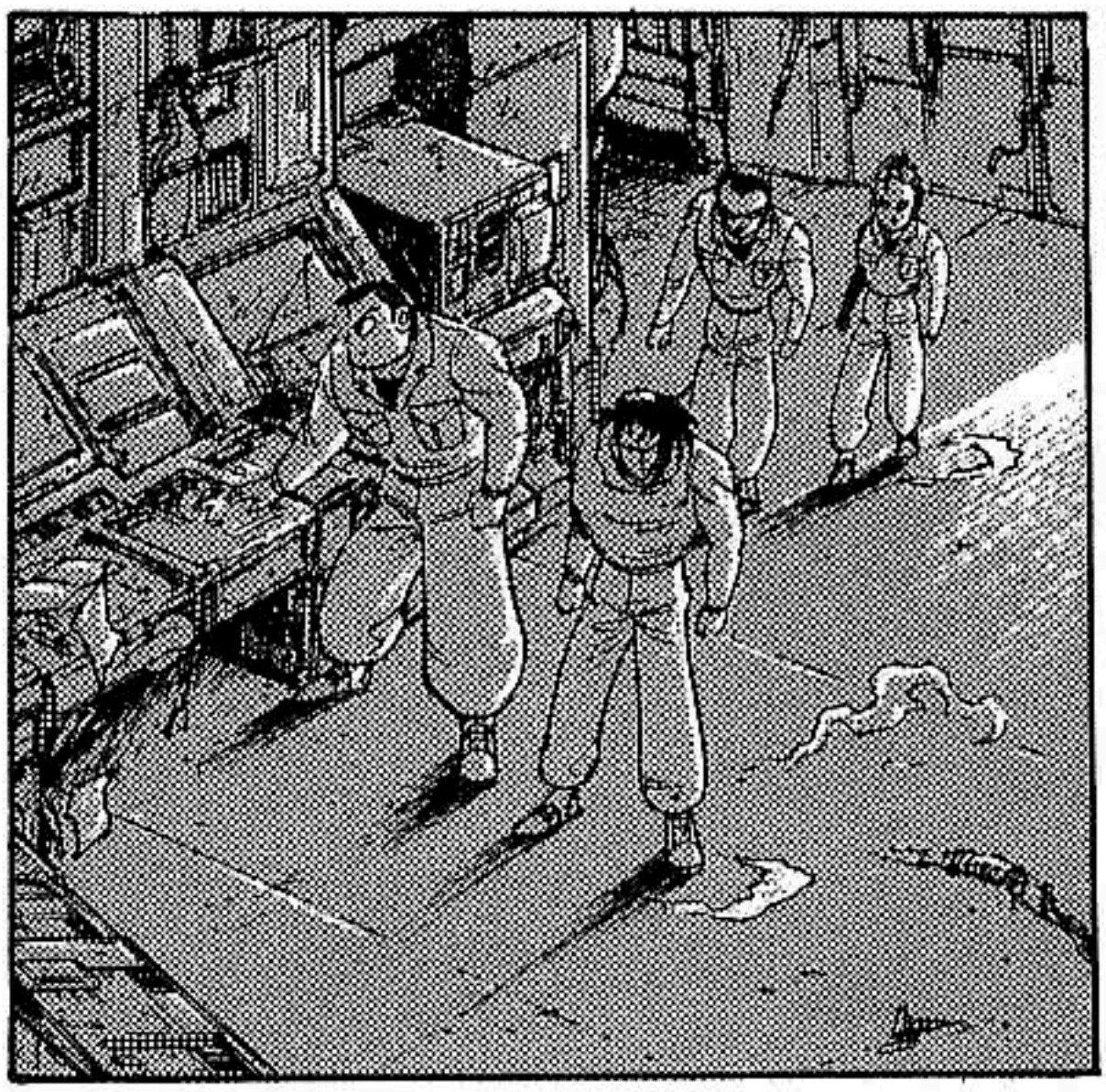

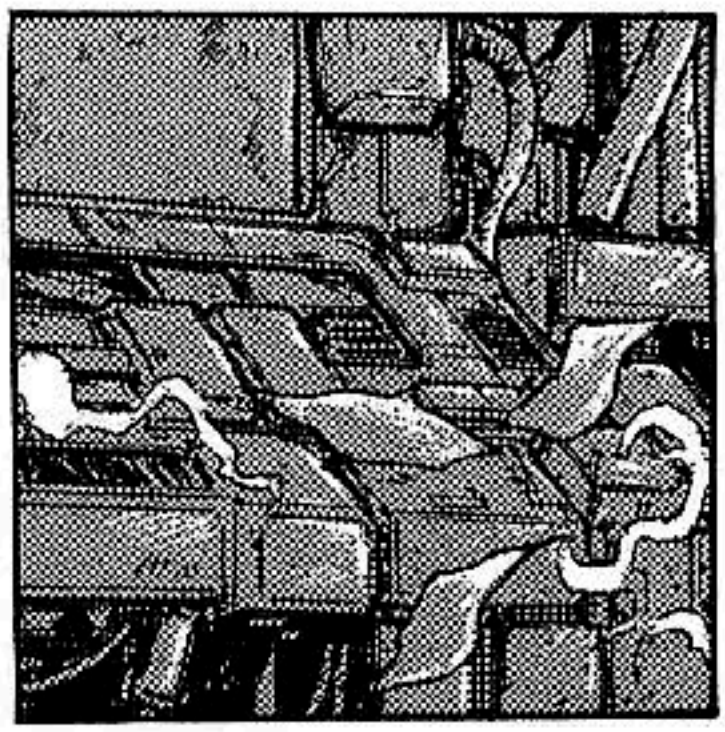

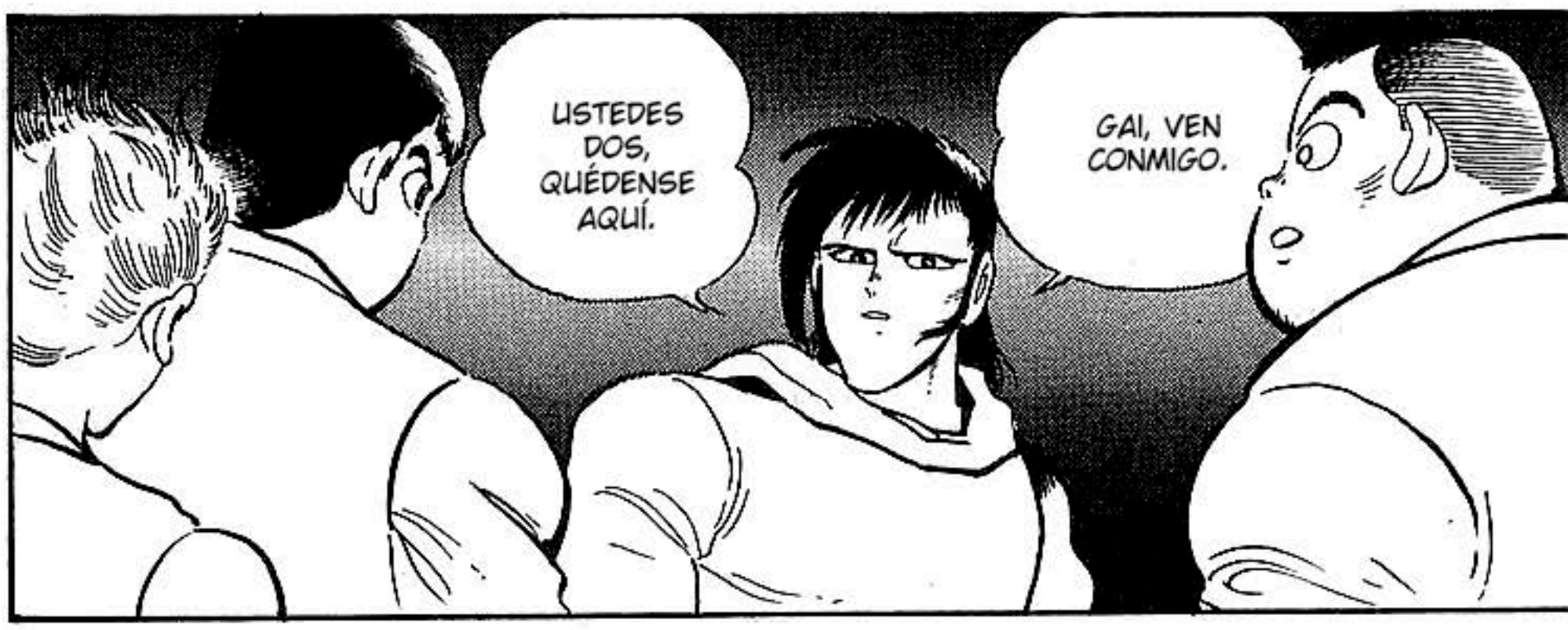
¿USTEDES DOS, QUÉDENSE AQUÍ.
GAI, VEN CONMIGO.

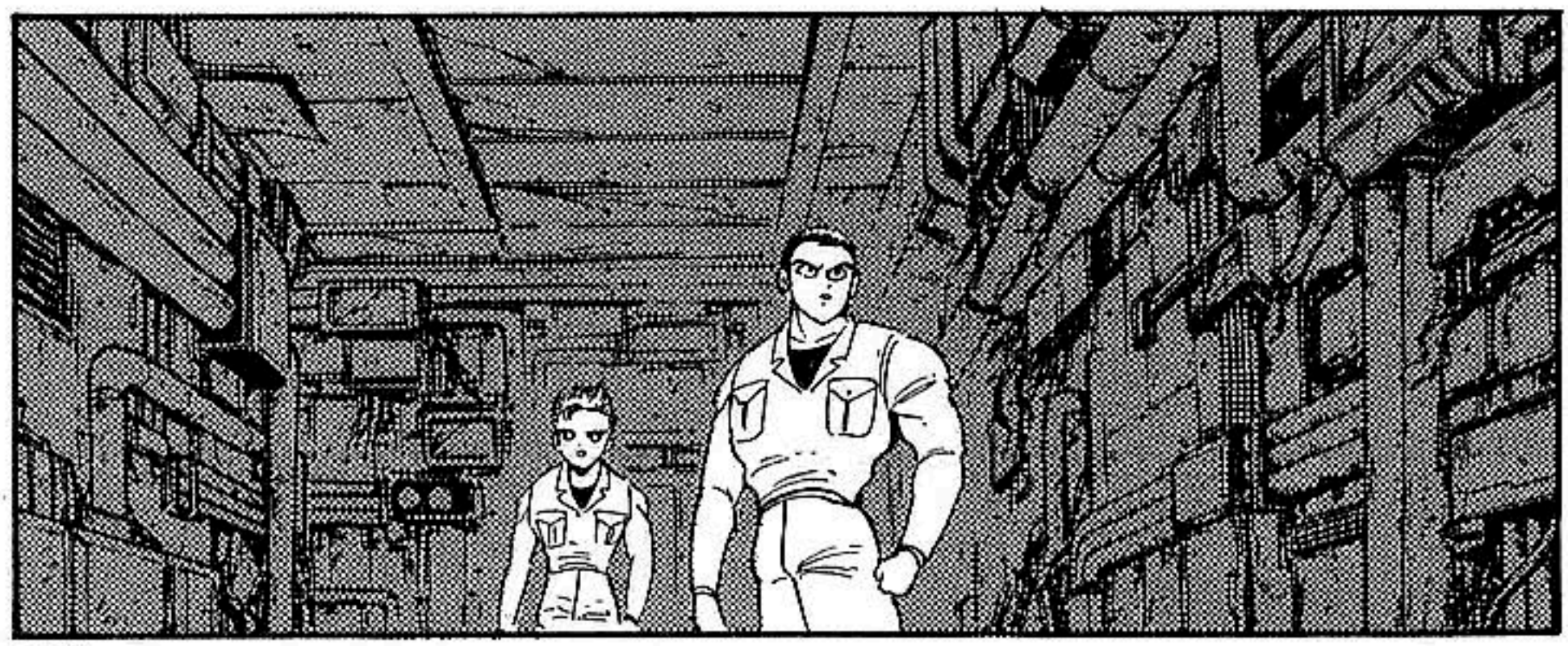

LAS PAREDES HAN SIDO CUBIERTAS DE CONCRETO.

SÍ ...

QUE LUGAR TAN RARO...

¿ESTO NO TE RECUERDA ALGO?

¿QUÉ PUDO HABER PASADO AQUÍ...?

LAS PUERTAS ESTÁN SELLADAS ...

HAY CONCRETO EN TODAS PARTES.

¿A QUÉ ...?

¿DICES QUE ESTE LUGAR ES UNA PLANTA NUCLEAR ABANDONADA...?

QUE-

CHERNOBYL ...

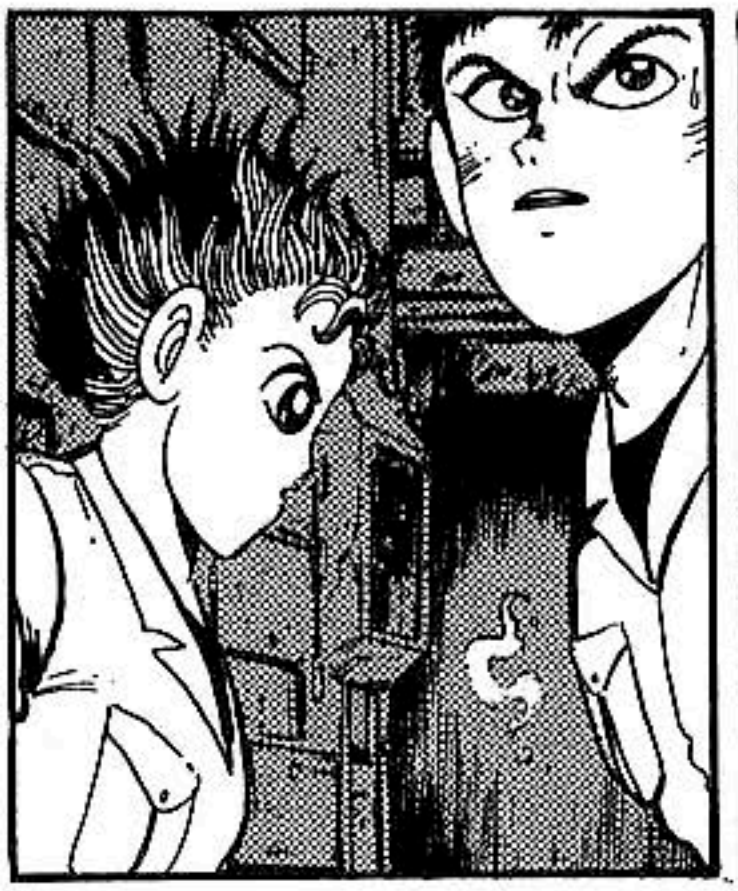

BUENO, ES UNA POSIBILI-DAD.
UN LUGAR COMO ESTE, UNA INSTALACIÓN NUCLEAR...

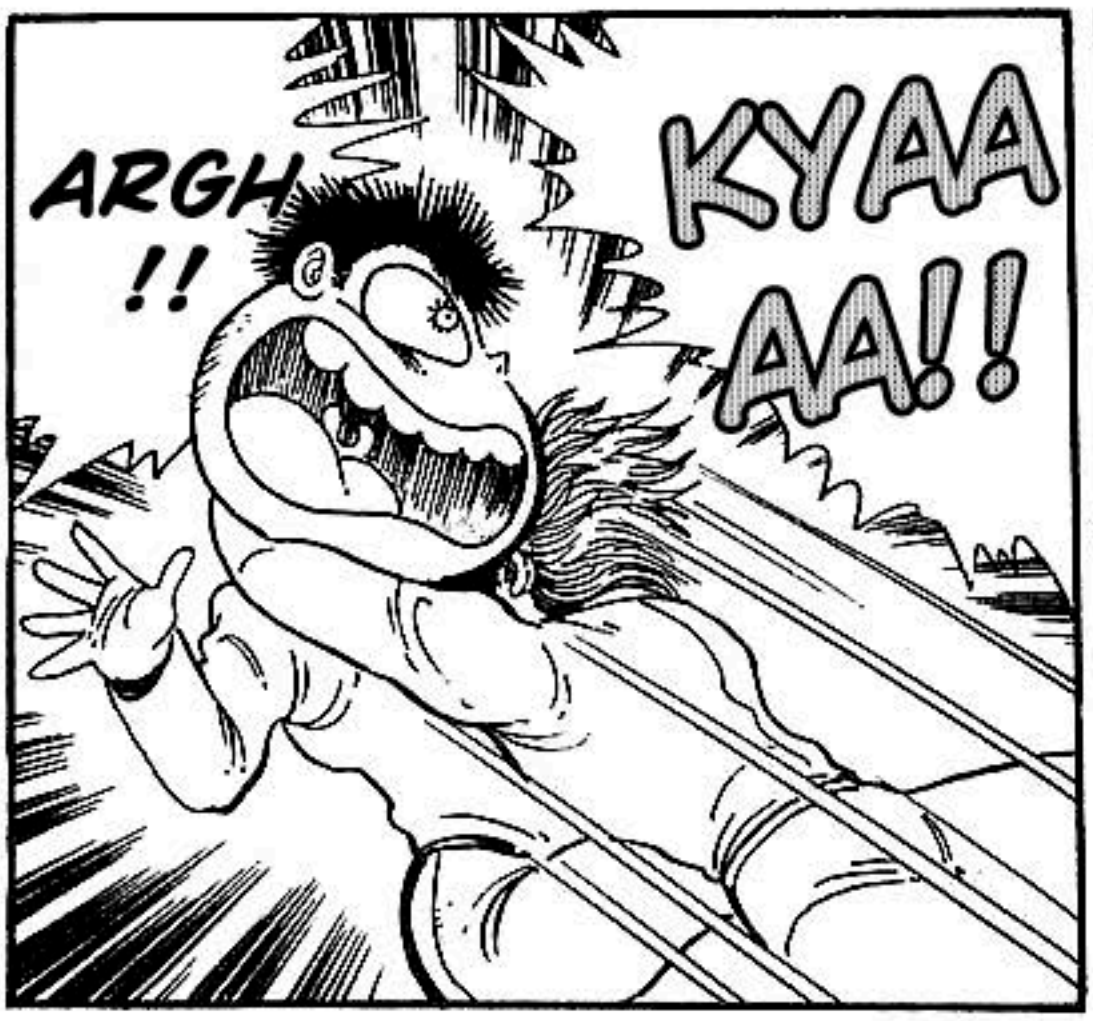
ARGH !!
KYAA AA!!

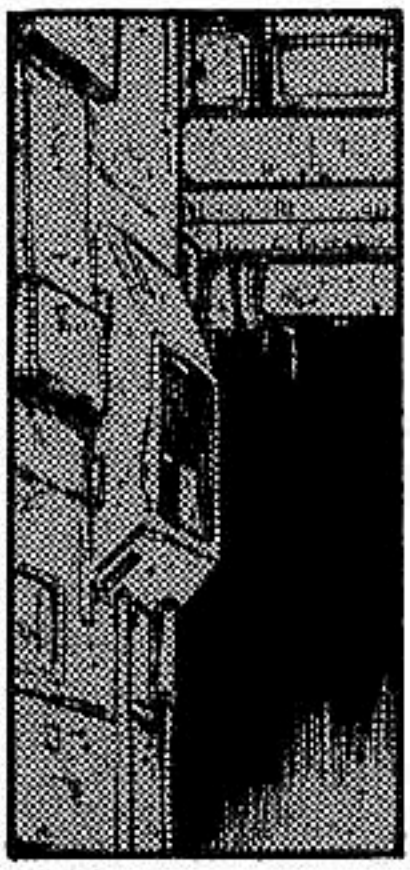

¡POR AHÍ!
¿UN FAN-TASMA?

¡¡HAY UN FANTASMA !!
¡¿PERO QUÉ ESTÁS ...?!

Y DIME, ¿QUÉ TE PARECE SI NOS CONOCEMOS UN POCO MEJOR?

AH!

PERO, AHÍ ES-TABA ...

¿JUJ?

YO NO VEO NADA.

¿PERO QUE DICES?

POBRE DE MÍ ...

HMPH!

¡¿CÓMO TE ATREVES, EN UN MOMENTO COMO ESTE ...?!

ASQUE-ROSO...

¡OYE, YO...!

¡SUÉL-TAME!

SOLO HAN VUELTO A RESTABLECER LA ELECTRICI-DAD.

OH?

¡YA PARA!

¡QUE ME SUELTES, PERVER-TIDO!!

AAAH!

PODRÍAN AL MENOS ESPEREN A QUE ANOCHEZCA PARA HACER ESO.

AH!

KYAA-!

EH?

PÓNGANSE ESTO.

¡SUÉLTAME DE UNA VEZ!

CORONEL, ¿QUÉ ES ESTE LUGAR?

¡¿QUÉ COÑO PASÓ AQUÍ?!

¿QUÉ ...?

NO, ALGO INCLUSO PEOR OCURRIÓ EN ESTE LUGAR HACE QUINCE AÑOS.

カチャ カチャ

NO ES LO QUE ESTOY PENSANDO... ¿VERDAD?

HAY MUCHOS DE ELLOS POR AQUÍ.

ESO ES NORMAL.

¡¡YO VÍ UN ¡OYE! FANTASMA !!

NO SÉ QUE PODRÍA PASARNOS, ¡ASÍ QUE TENGAN CUIDADO!

TENGAN CUIDADO EN DONDE PISAN.

カチャカチャカチャ

AL MENOS SABEMOS QUE HUBO UNA EXPLOSIÓN...

WOAH ...!

¡¿QUÉ ES ESTO?!

EL METAL ESTÁ CRISTA-LIZADO...

YA SE PUEDEN QUITAR LOS CASCOS. LOS NIVELES DE GETTER HAN VUELTO A LA NORMALIDAD.

ESTÁ DESAPARE-CIENDO...

ES TAN BONITO ...

¿POR QUÉ ...?

¿QUÉ ES ESO?

¿NIVELES DE GETTER?

FUE AQUÍ DONDE EL PROYECTO DEL GETTER EMPEZÓ, HACE QUINCE AÑOS...

EL PROFESOR SAOTOME FUE EL QUE DESCUBRIÓ LOS RAYOS GETTER, QUE PRONTO LOS CONVERTIRÍA EN LA ENERGÍA GETTER.

ASÍ ES.

FUE PARA ESTUDIAR UNA NUEVA FORMA DE ENERGÍA Y MAQUINARIA, ¿CIERTO?

LOS RAYOS GETTER PROVIENEN DE LAS PROFUNDIDADES DEL ESPACIO, Y LENTAMENTE BAÑAN LA TIERRA.

¿ASÍ QUE EL NOMBRE DEL GETTER ROBO VIENE DE ESTA ENERGÍA?

...ACABÓ CON EL REINADO DE LOS DI-NOSAURIOS.

DECÍA QUE CUANDO ESTA ENERGÍA LLEGÓ A LA TIERRA POR PRIMERA VEZ...

Y FORMULÓ UNA TEORÍA.

SAOTOME ESTUDIÓ LOS RAYOS AQUÍ.

ADEMÁS, FUE LA RESPONSABLE DE ACELERAR NUESTRA EVOLUCIÓN.

ÉL NUNCA DESCUBRIÓ TODOS LOS SECRETOS DE LOS RAYOS GETTER.

NO LO SÉ.

¿ASÍ QUE SIN ELLOS, AÚN SEGUIRÍAMOS SIENDO MONOS?

ADEMÁS DE SER LIMPIA E INFINITA...

...SEGÚN LO QUE DESCUBRIMOS AQUÍ.

PERO POR LO QUE SABEMOS ES UNA ENERGÍA EXTREMADAMENTE PODEROSA.

FUE ENTONCES CUANDO OCURRIÓ EL ACCIDENTE.

TRISTEMENTE, AÚN HABÍAN MUCHAS COSAS QUE NO SABÍAMOS.

SI TAN SOLO NO HUBIESE OCURRIDO ...

LO ENTENDERÁN MEJOR CUANDO LO VEAN.

SÍGANME.

¿QUÉ ACCIDEN-TE?

ES COMO SI ALGUIEN QUISIERA QUE ESTUVIESE ASÍ...

QUE EXTRAÑO.

ESTE LUGAR NO ESTÁ CRISTALIZADO EN ABSOLUTO.

NO SÉ QUE PODRÍA PASAR A CONTINUACIÓN.

¡SE ESTÁ ABRIENDO, PÓNGANSE LOS CASCOS DE NUEVO!

¡POR CULPA DEL ENEMIGO!

CORONEL, ¿POR QUÉ TENEMOS QUE ENTRAR AHÍ Y ARRIESGAR NUESTRAS VIDAS?

¡¿ALGO TERRIBLE?!

SI RANDO SE VE ARRINCONADO, ¡NO DUDARÁ EN HACER **ALGO TERRIBLE!**

ACTUALMENTE LAS FUERZAS ALIADAS Y RANDO ESTÁN PELEANDO EN LOS ALREDEDORES DEL POLO NORTE.

¡ESTÁ ABIERTA!

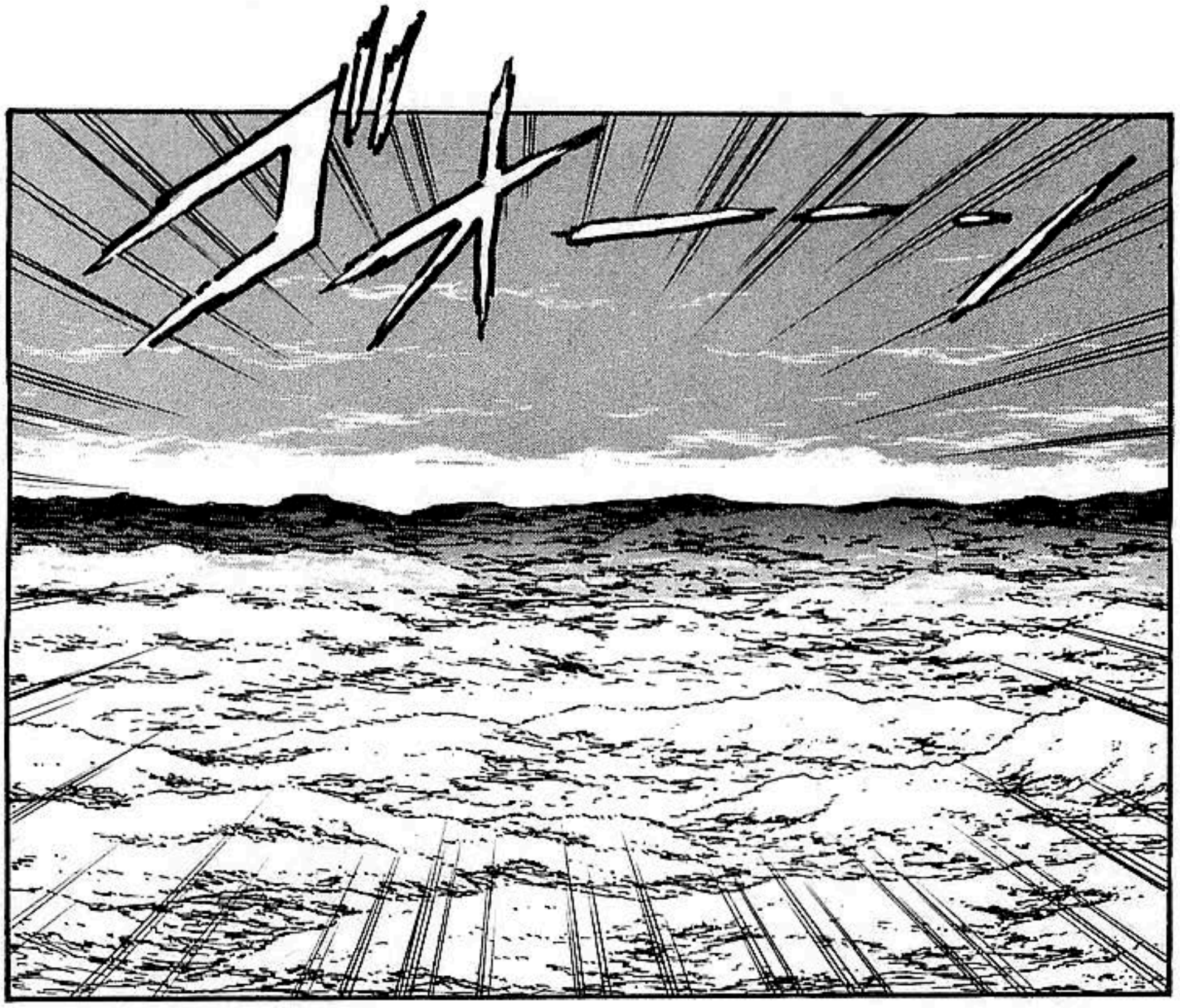

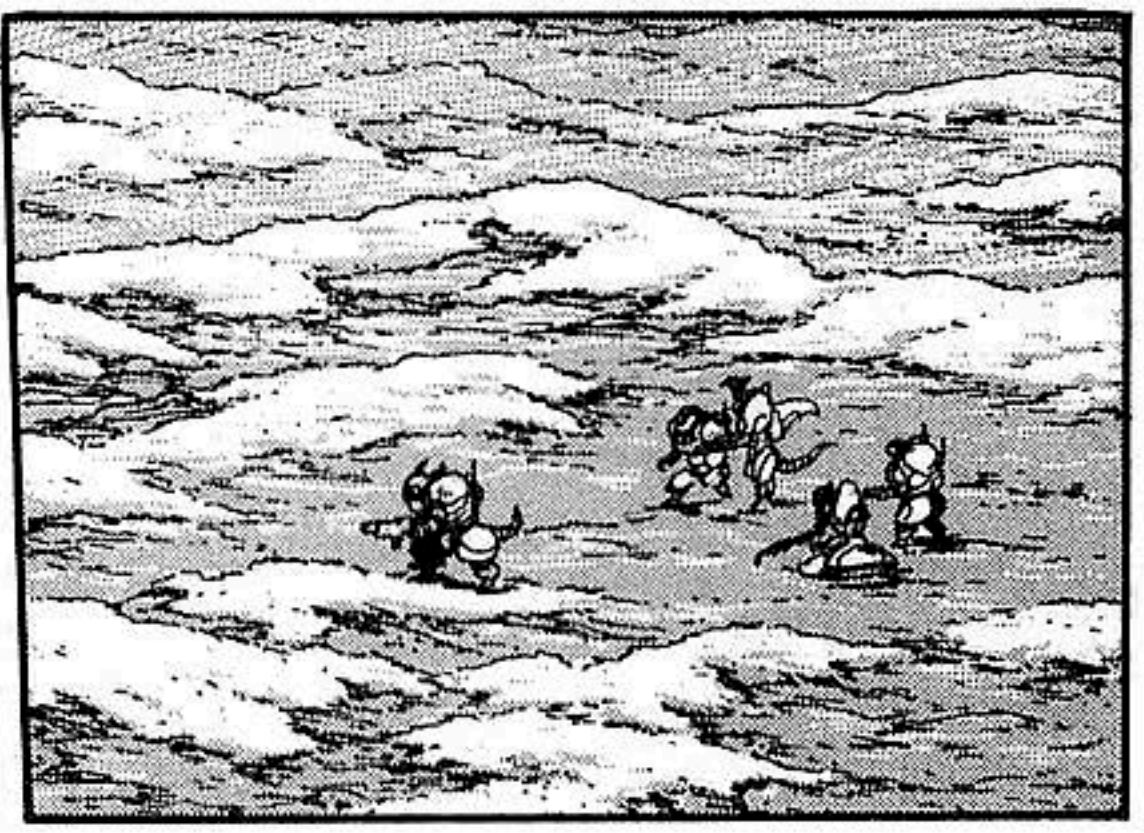

¡HEMOS ENCONTRADO FUERZAS ENEMIGAS!

¡¡STILVA F-24 Y F-28 ABRIENDO FUEGO!!

¡RETI-
RADA!

W... WOAH !!

MECA DE COMBATE TERRESTRE

VAROSOFF 8000-D

(FEDERACIÓN DE RUSIA)

FORTALEZA MÓVIL DEL EJÉRCITO.
VOLGA-80000
(FEDERACIÓN DE RUSIA)
MECA DE COMBATE TERRESTRE
GREMEL
20-MD
(FEDERACIÓN DE RUSIA)

MECA DE COMBATE TERRESTRE

JIKYO

TYPE-70

(REPÚBLICA POPULAR CHINA)

AL NORTE DE RUSIA, EL EJÉRCITO RUSO Y CHINO, APOYADO POR EL 15VO. ESCUADRÓN DEL EJÉRCITO ESTADOUNIDENSE, PELEAN CONTRA LAS FUERZAS DE RANDO PARA PERMITIR EL PASO DE LAS FUERZAS ALIADAS POR EL MAR DE BERING.

FUERZAS EUROPEAS

POLO NORTE

FUERZAS RUSAS Y CHINAS

FUERZAS CANADIENSES Y ESTADOUNIDENSES

EL EJÉRCITO DE RANDO, DERROTADO EN ALASKA, AHORA DEBE RETIRARSE A SU BASE EN EL POLO NORTE, MIENTRAS ES PERSEGUIDO POR LAS FUERZAS ALIADAS.

OCÉANO POLAR, A 200 MILLAS DE GROENLANDIA.

SUBMARINO NUCLEAR

TURTLE B-48

YA CASI LLEGAMOS, PRONTO SABREMOS LO QUE ES.

ESTAMOS DETECTANDO ALGO EXTREMADAMENTE CALIENTE.

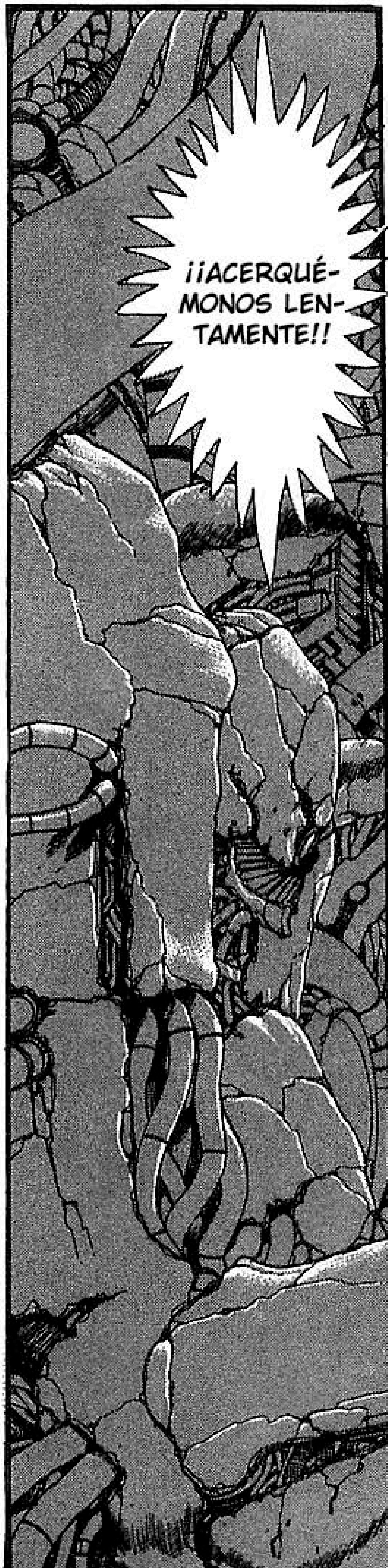
¡¡ACERQUÉ-
MONOS LEN-
TAMENTE!!

ゴ
ゴ
ゴ
ゴ
¡¿PERO
QUÉ-?!

¡ENVÍEN A 007!

HMM...

¿QUIZÁS SEA UNA NUEVA ARMA DEL ENEMIGO?

VEHÍCULO SUBMARINO BRITÁNICO.

KINGDOM 007

NO TENEMOS IDEA HASTA DONDE LLEGA.

ESTÁ EMITIENDO UN CALOR INCREÍBLE.

VAMOS AHORA ...

INCREÍBLE. ¿ACASO TRATAN DE LLEGAR AL CENTRO DE LA TIERRA...?

UWAAAA!!

AAH !!

¡HAY MILES DE ROBOTS! ¡¡CUIDADO!!

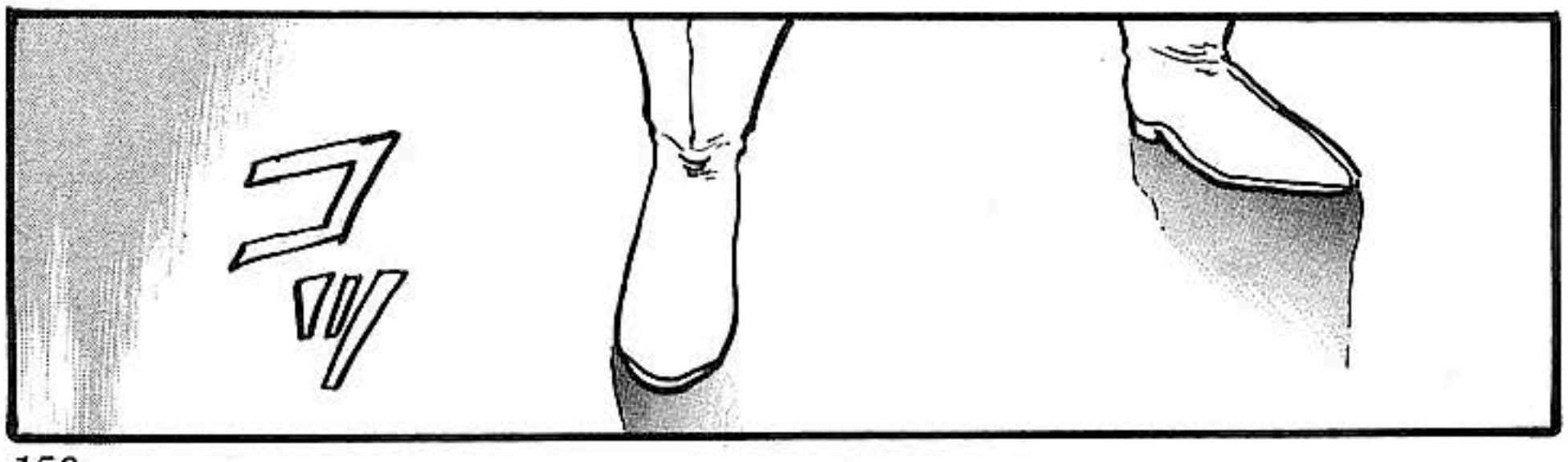
ヲ

NO LO HUBIERA HECHO SI TUVIERA OTRA SALIDA.

PROFESOR, ¿ASÍ QUE FINALMENTE DECIDIÓ USAR EL VEGA ZONE?

ESOS INSECTOS DE LA SUPERFICIE NO VAN A DURAR MUCHO.

ESTA BASE ES COMPLETAMENTE FUNCIONAL.

¿ESO CREES ...?

JAJA-JA...

TODO ACABARÁ PRONTO.

NUESTRO OBJETIVO ES TOMAR EL CONTROL DEL PLANETA, NO DESTRUIRLO.

NO ME DIJISTE QUE SERÍA ASÍ.

NO PENSÉ QUE IBA A SUFRIR GRANDES PERDIDAS EN ALASKA.
PARA ACABAR EN ESTO ...

¡LA BATALLA SOLO HA COMENZADO!
¿QUÉ ESTÁ DICIENDO?

¡¿NO TE OLVIDAS DE ALGO?!

SI LA USAMOS EN SU ESTADO ACTUAL ...

¡¡PODRÍAMOS DESTRUIR EL PLANETA !!

¡¡PERO AÚN NO ESTÁ COMPLETA!!

¡EL VEGA ZONE ES EL ARMA DEFINITIVA!

ESTA BASE ES EL FRUTO DE LOS GRANDES CIENTÍFICOS DE LA TIERRA. USTED Y...

NO SE PREOCUPE ...

¡EL IMPERIO DINOSAURIO!

¡ES IMPOSIBLE QUE FRACASEMOS!

¡¡LES MOSTRAREMOS A ESOS HUMANOS UN TEMOR QUE NUNCA ANTES HAN SENTIDO!!

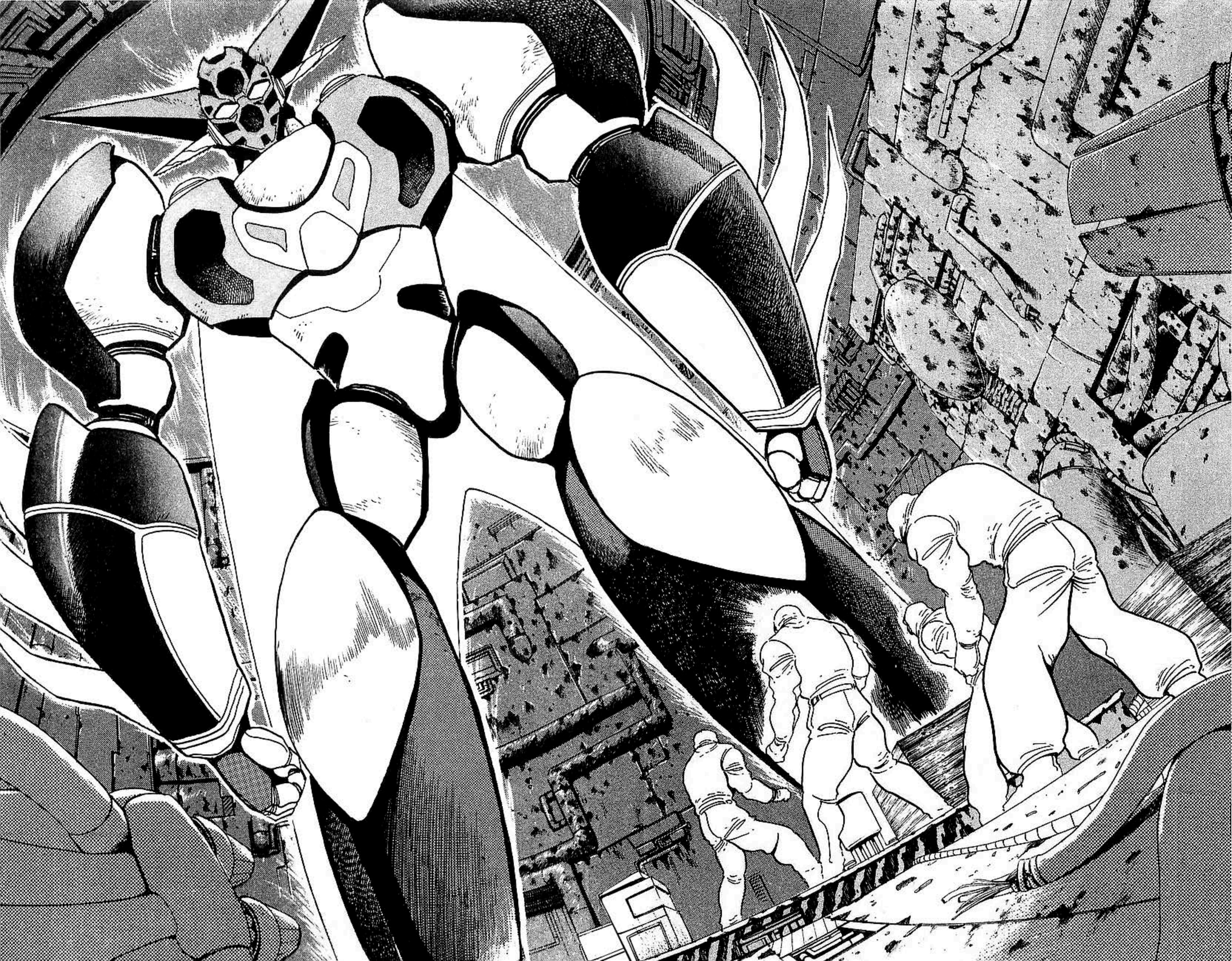

¡SHIN GETTER ROBO!

¡¿QUÉ ES ESO?!

¡¿SHIN GETTER ROBO?!

¡¿QUÉ DIABLOS ES ESA COSA?!

EL AIRE SE SIENTE MUY PURO AQUÍ.

...INCLUSO DESPUÉS DEL ACCIDENTE.

ES INCREÍBLE QUE PODAMOS RESPIRAR AQUÍ...

LOS NIVELES DEL GETTER HAN VUELTO A LA NORMALIDAD.

¡¿CUÁL ES ESE ACCIDENTE DEL QUE HABLAS?!

¡¿QUÉ ESTÁ PASANDO AQUÍ?!

¿CÓMO ES ESTO POSIBLE?

QUERÍAN PROBAR ALGUNAS COSAS, Y LLEVARON AL GETTER A SU MÁXIMA POTENCIA...

EN EL MOMENTO DEL ACCIDENTE, YO ESTABA HACIENDO NEGOCIOS EN TOKYO.

HACE QUINCE AÑOS, YO ERA PARTE DEL EQUIPO DE INVERSTIGACIÓN DE LA ENERGÍA GETTER...

LAS DOCIENTAS OCHO PERSONAS QUE TRABAJABAN AQUÍ MURIERON AL INSTANTE.

EL CENTRO DE INVESTIGACIÓN SE LLENÓ DE RAYOS GETTER...

...Y NUESTRAS HERRAMIENTAS NO PODÍAN MEDIR QUE CAUSÓ EL ACCIDENTE CON EXACTITUD.

NO DEJARON NINGÚN RASTRO.

SUS CUERPOS SE DESAPA-RECIERON.

NO ENTENDEMOS POR COMPLETO LOS EFECTOS QUE TIENEN LOS RAYOS GETTER EN LOS HUMA-NOS.

¡ESO ES DEMASIADO PELIGROSO! NO ME DIGAS QUE PLANEAS USAR ESTE ROBOT.

¿TÚ QUÉ CREES?

NO ESTARÁS PENSANDO EN QUE NOSOTROS LO PILOTEMOS, ¿VERDAD?

ES LA ÚNICA OPCIÓN QUE TENEMOS.

¿PUEDO PREGUNTARTE ALGO...?

¡¿TIENES QUE ESTAR BROMENADO?!

JEJ...

JA-JA...

¡¿QUÉ HAY SI PASA LO MISMO DE HACE QUINCE AÑOS?!

¡¿DE VERDAD QUIERES QUE PILOTEMOS UN CHERNOBYL ANDANTE?!

PERO..NO TENEMOS EL PERSONAL PARA LANZARLO.

AH...

NO TENEMOS DE OTRA.

...

GO..!

NO LE TEMO A LA MUERTE, PERO ME NIEGO A SER TU JUGUETE.

HE OÍDO SUFICIENTE. ME VOY DE AQUÍ.

GAH!

¡¡PROFESOR SAOTOME!!

..!!

!!

¡EL ENEMIGO ...!

HAYATO ...

¡EL ENEMIGO SE ACERCA!

¿UN FANTASMA ...?

DESAPA-RECIÓ...

ヲ‴
ヲ‴
ヲ‴

¡¿YA VIENEN ?!

¡¡EL ENE-
MIGO SE
ACERCA!!

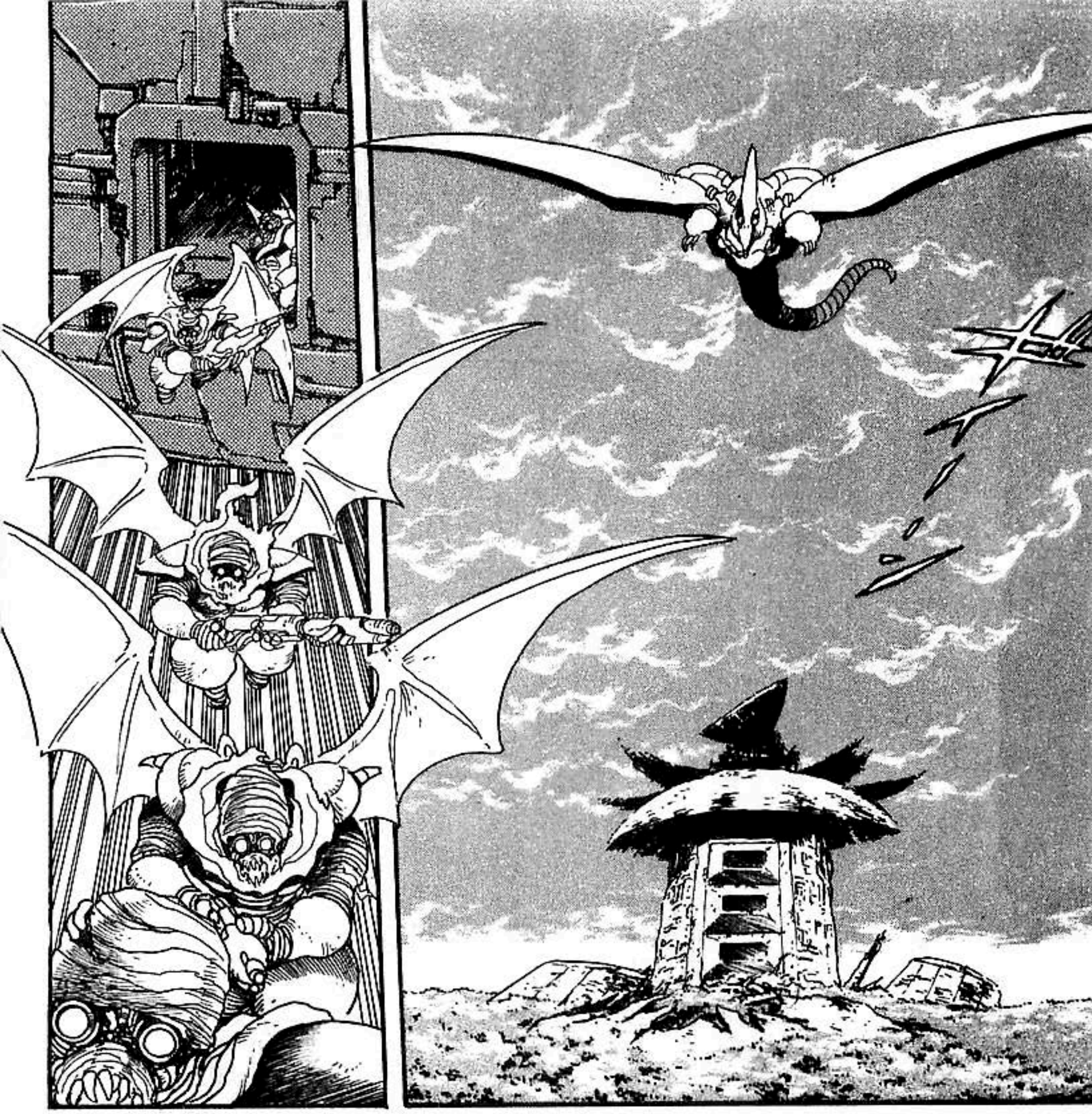

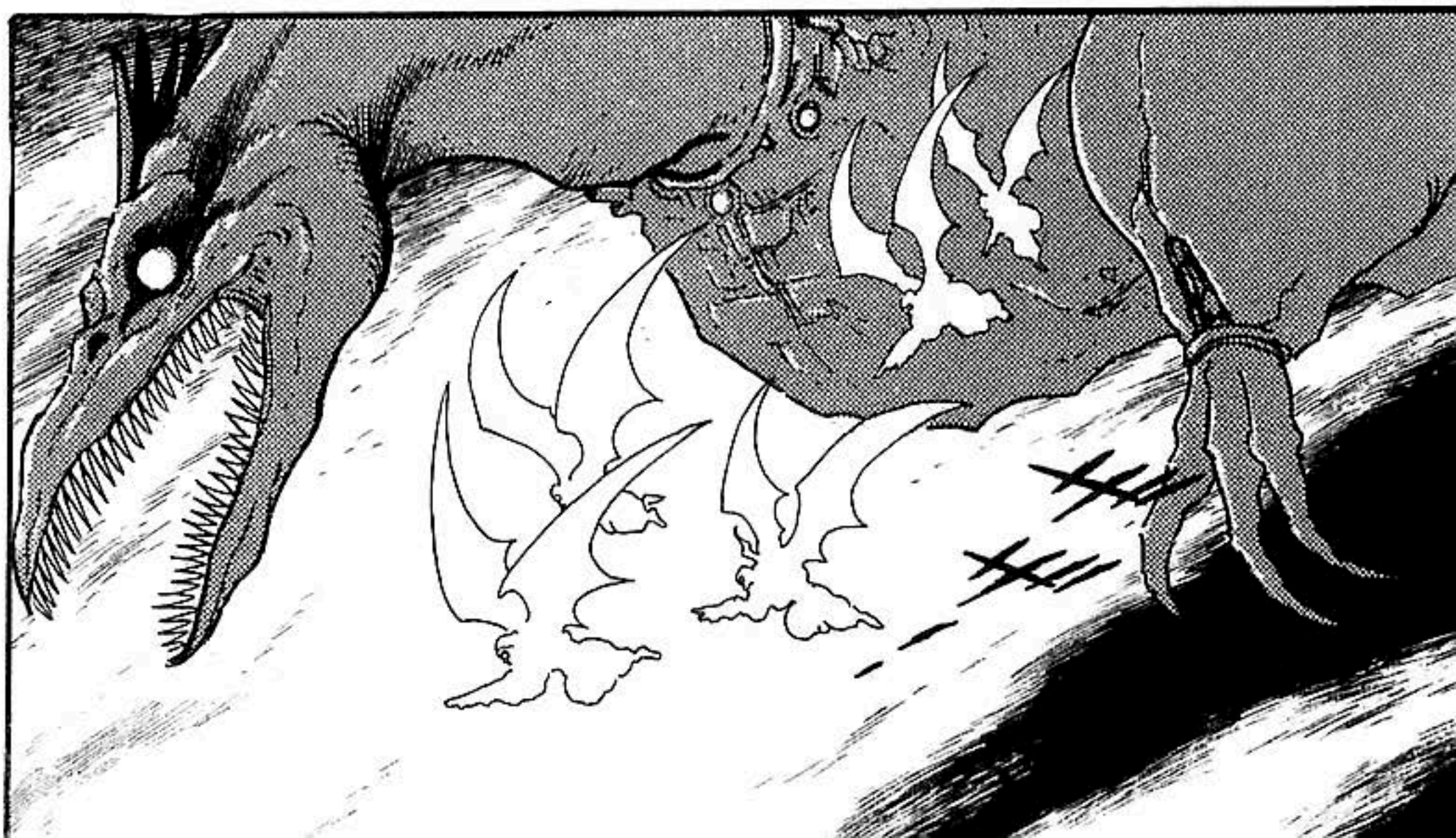

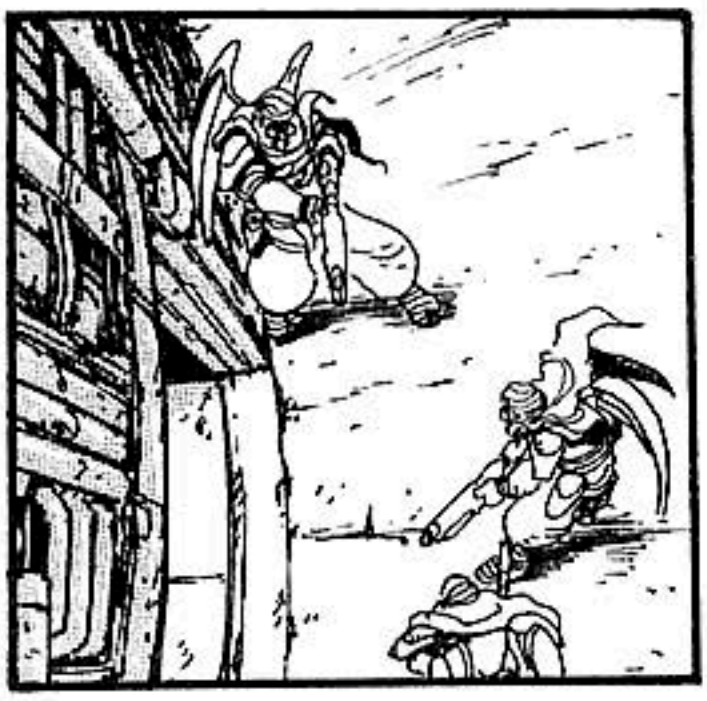

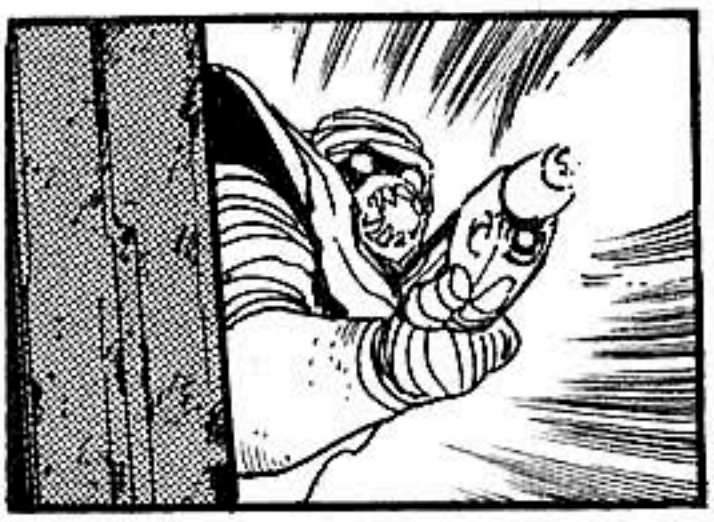

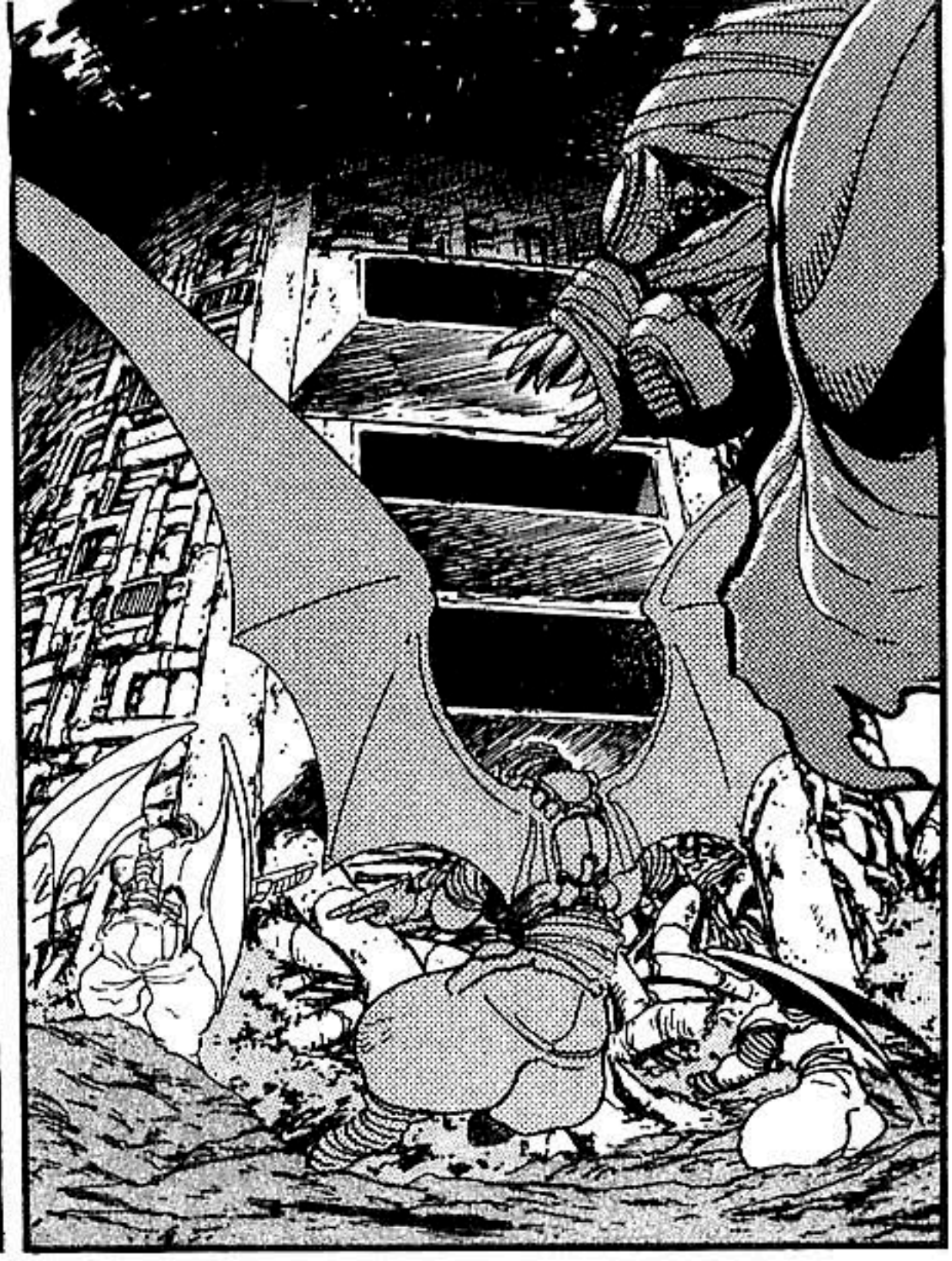

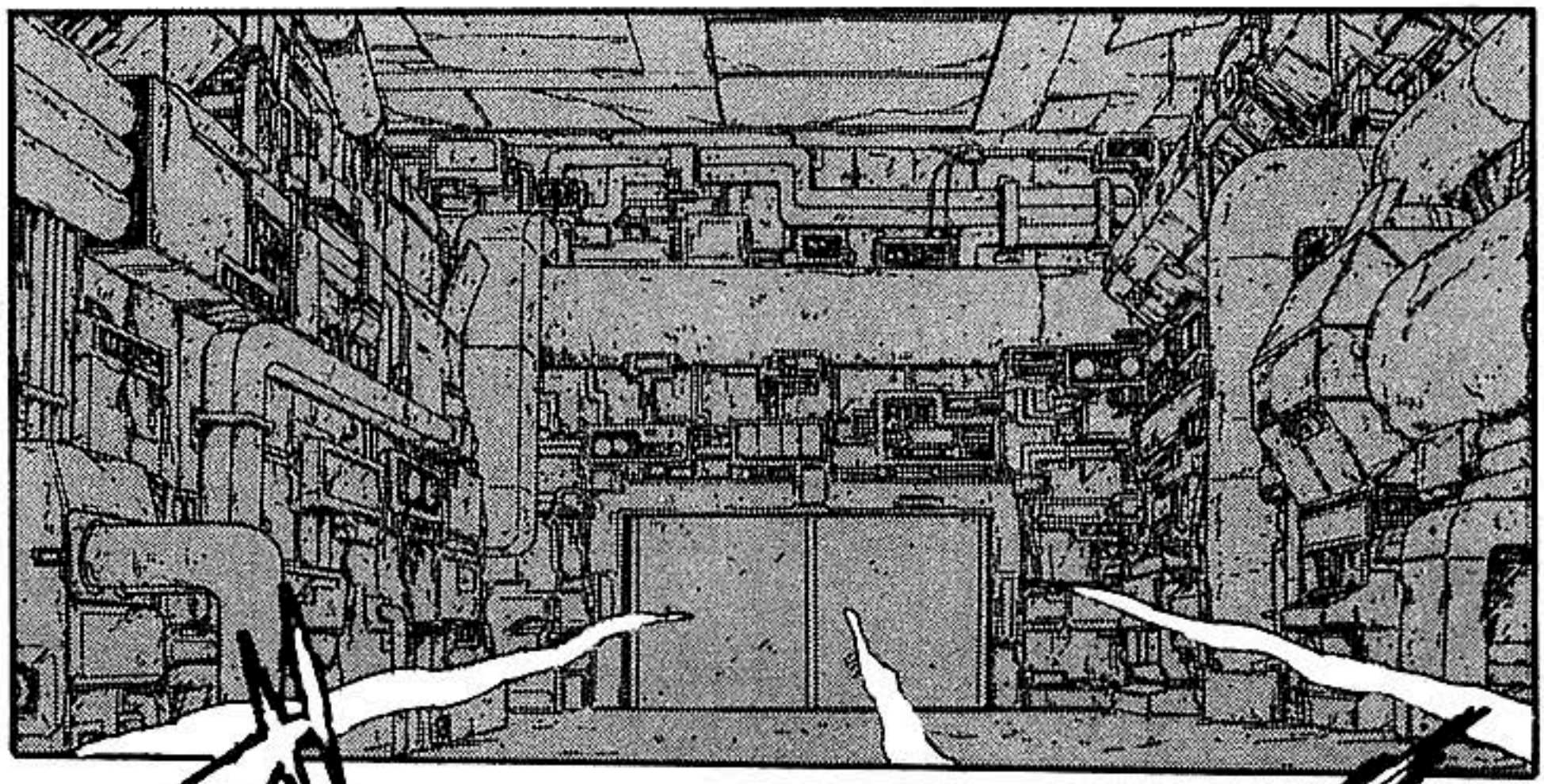

SKREE-
EEE!!

¿SUS MADRES NO LES ENSEÑARON A LLAMARAN A LA PUERTA?

SHREE-EEW!!

¡SHREW LO SERÁS TÚ!

GREE-
EE..!

NO PARECEN SER HOMBRES DE RANDO.

GREE ...!

¿QUIÉNES SON USTEDES?

VAMOS, MUÉSTRAME UNA SONRI-SITA.

RHAA ...

HA-!

¡¿QUÉ ...?!

WOAH !!

HUH?

¡¿QUÉ MIERDA ...?!

ESPERA ...

GAI!

AHH!

¡ME TOPÉ CON DOS DE ELLOS!

¡¡SÍ!!

¡¿VISTE ESO?!

¡NO SON HUMANOS, SON LAGARTOS!

KEI, ¡¿DÓNDE ESTÁ EL CORONEL?!

¡¡ODIO A ESAS COSAS!!

¡¡NI SIQUIERA TENEMOS ARMAS!!

NO ME DIGAS QUE EL VA A...

¿QUÉ ESTÁS HACIENDO?

¡VENGAN AQUÍ SI ES QUE NO QUIEREN MORIR!

¡¿ES EN SERIO?!

¡¿FUNCIONARÁ?!

VEAMOS SI ESTO FUNCIONA DESPUÉS DE TANTO TIEMPO...

AHHH
...

!!

SKREE!

GRE-
EE!!

¡TODO SUELTA CHISPAS!

¡¡VAYA PODER!!

¡¡PRE-SIÓNA-LO!!

HAYATO, EL BOTÓN ROJO A TÚ DERECHA ...

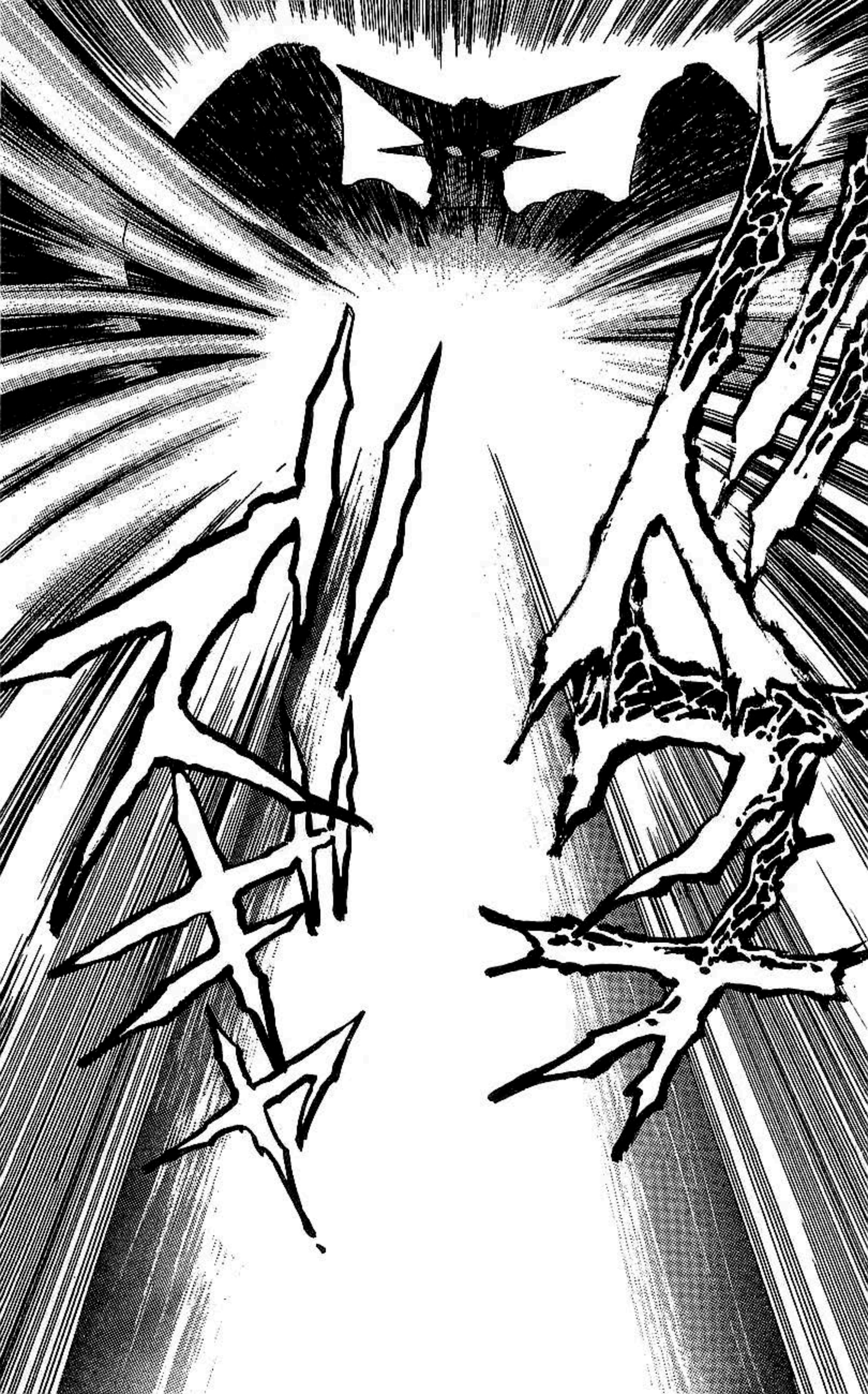

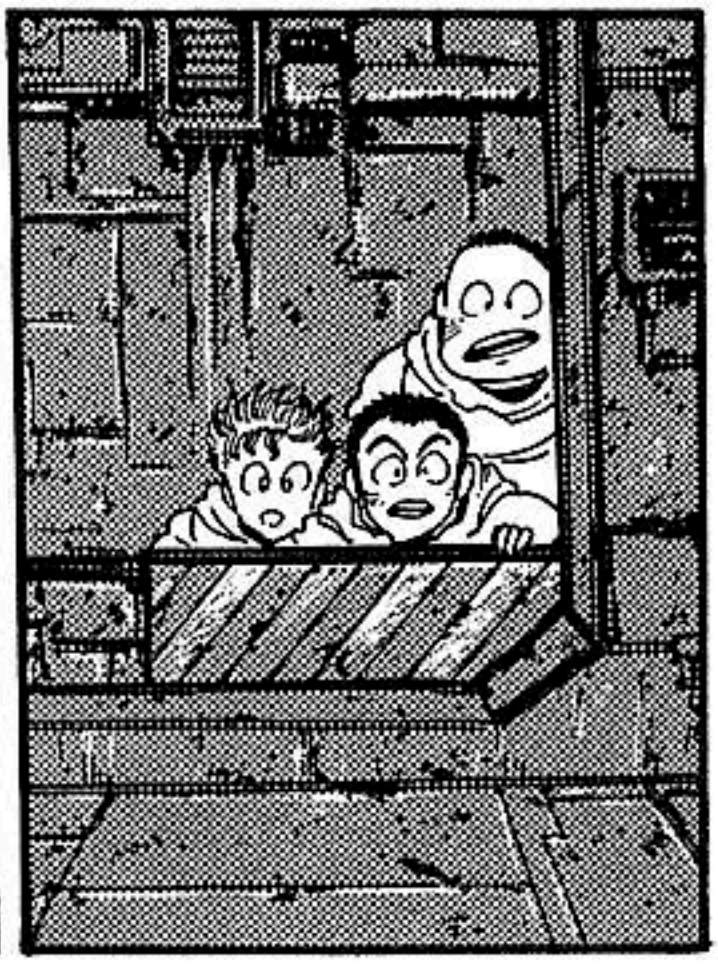

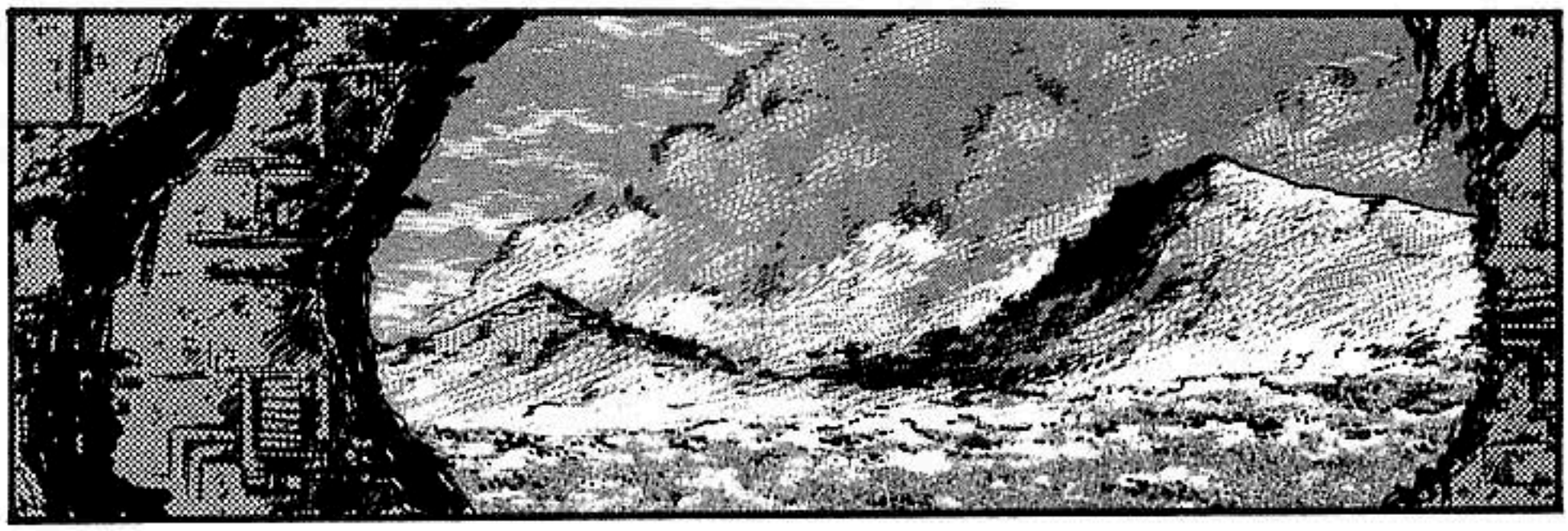

WOW
...

AHH-

ESE ERA ...

SAO-TOME ...

¡INCREÍ-BLE...!

CON ESTE ROBOT...

¡YUU-JU!

¡¡JODER, SÍ!!

¡ES...

...DEMASIADO FUERTE!

¡¡SOMOS INVENSIBLES!!

ESTO PODRÍA SER UN ERROR ...

ME PREGUNTO SI SERÁ BUENA IDEA USARLO...NUNCA ANTES HABÍA VISTO ALGO TAN PODEROSO.

PUEDE QUE NO QUEDE NADA.

PERO SI NOS EXCEDEMOS...

¡ESTO ES POR LA PAZ!

¡OH, VAMOS!

¡¿POR QUÉ ESTE LUGAR ESTÁ EN RUINAS?!

¡¿QUÉ HAY DE CHERNOBYL ?!

¡¡SI SOMOS CUIDADOSOS, NO HABRÁ NINGÚN PROBLEMA !!

¡DAME UN RESPIRO!

¡ESO NO SIGNIFICA QUE PODAMOS USAR ESTE ROBOT TAN A LA LIGERA!

¡¿QUÉ NO ENTIENDES QUE ESTO ES UNA GUERRA?!

KEI TIENE UN PUNTO, NO SE SI DEBERÍAMOS...

ESTE ROBOT NO PUEDE SER PILOTADO POR HUMANOS NORMALES.

CÁLMENSE.

TIENES QUE BUSCAR A ALGUIEN...

GO ...

CORONEL, ¡¿SE ENCUENTRA BIEN?!

¿A QUIÉN?

...QUE PUEDE PILOTAR ESTA COSA.

A LA ÚLTIMA PERSONA ...

GYAAA!

DOS ESTUDIANTES MURIERON POR CULPA DE LAS DROGAS QUE LES VENDISTE.

UNO DE ELLOS ESTUDIABA EN MI DOJO.

¡NO TE ME ACERQUES, O TE HARÉ UNA NUEVA CORTADA!

YAAAH !!

TE HARÉ PAGAR POR ESO.

AH-!

AH!!

GYAAA-!

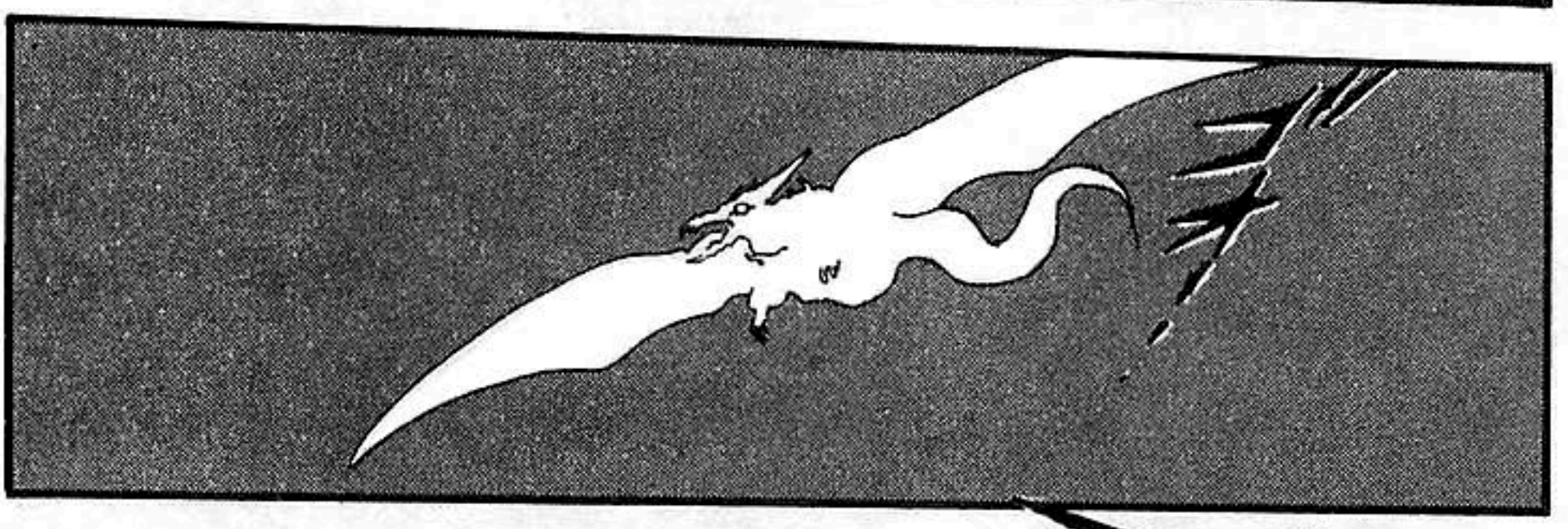

PENÍNSULA DE TAYMIR, SIBERIA

CÍRCULO ÁRTICO.

EL HIELO SE DERRITE A NUESTRO ALREDE-DOR.

OYE, ¿ESTO DE VERDAD ES EL CÍRCULO ÁRTICO...?

ESO ES POR QUE ESTAMOS AQUÍ, ¿CIERTO?

¿AH SÍ? AÚN ASÍ, ESTA NIEBLA ES EXTRAÑA ...

...PÓNGANSE SUS MÁSCARAS.

LLAMANDO A LA INFANTERÍA ESTADOUNIDENSE ...

OYE, INCLUSO EN SIBERIA HAY VERANO.

SE SIENTE COMO SI ESTUVIÉRAMOS EN EL MISMO ECUADOR.

LA NIEBLA HA EMPEZADO A DISIPARSE ...

¡OYE, MUÑECO CHINO!

¿AÚN NO HAS ENCONTRADO QUÉ ES LO QUE PROVOCA ESTA NIEBLA?

EL AIRE PUEDE SER PELIGROSO.

MECA DE RECONOCIMIENTO

RAIKO-2400

(EJÉRCITO CHINO)

¡¿QU-
QUÉ?!

¡¡ IMPO-SIBLE !!

¡¿ESTÁ INHA-LANDO AIRE Y EXPULSANDO GASES?!

¡¿QUÉ COÑO ES ESO?!

¡¿ESTÁ ALTERANDO LA ATMÓSFERA A SU ALREDEDOR?!

¡PROCEDIENDO A DESTRUIR EL OBJETIVO!

GYAA!

¡¿MAGMA?! ¡¡EL MAGMA SALE POR ABAJO!!

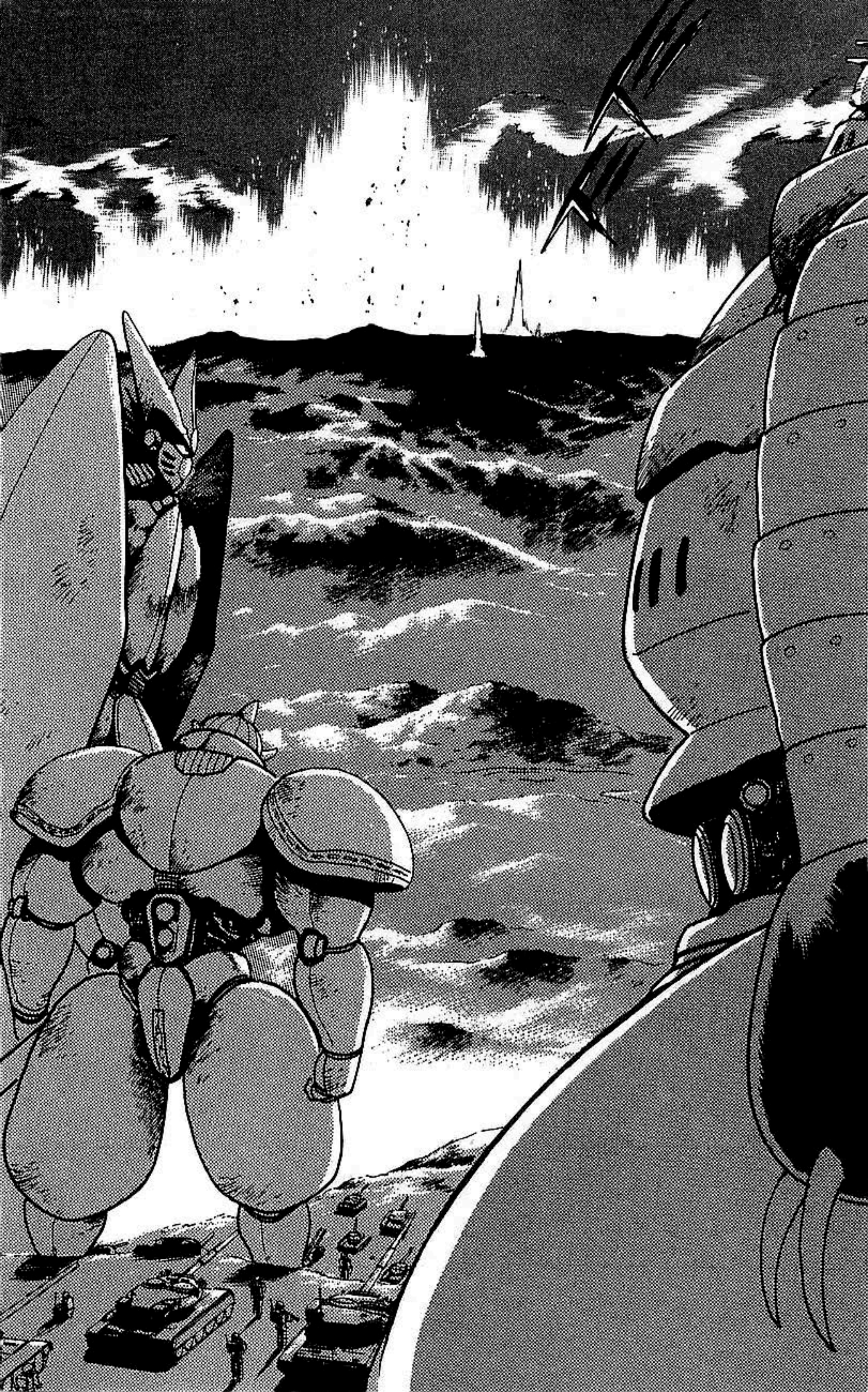

LA FLOTA NAVAL ESTADOUNIDENSE VA A ENTRAR EN SIBERIA.

SERÍA LO MEJOR.

¿DEBERÍAMOS ENVIAR NUESTRAS TROPAS A SIBERIA?

EL EJÉRCITO DE LIBERACIÓN POPULAR ESTÁ REUNIENDO TROPAS Y ESPERANDO FUTURAS INSTRUCCIONES.

TODAS LAS TROPAS CANADIENSES ESTÁN RODEANDO SIBERIA.

¡BZZT!... EL EJÉRCITO NORCOREANO SE HA....

BII !!

EL EJÉRCITO RUSO, EN VEINTE HORAS VA A ...BZZZT... CÓDIGOS 0242...

POR FIN ESTÁ OCURRIEN-DO.

¡LA... F...OR... MAC..IÓ... ESTA...DO ...NIDEN ...SE ...!

BII ZT.... ....!

GO... ¡CUENTO CONTIGO!

NO ME CREO QUE ESE TIPO ESTÉ AQUÍ AFUERA.

DE TODAS FORMAS, EL PODER DEL GETTER ES ASOMBROSO.

¡SEREMOS IMPARABLES CON ÉL!

¿QUIÉN SERÁ ESTA PERSONA CAPAZ DE PILOTAR EL GETTER...?

¡PODRÍAMOS DESTRUIR TODO JAPÓN!

PERO SI USAMOS MAL LA ENERGÍA GETTER...

NO EMPIECES CON ESO.

YA LO HE OÍDO TODO.

¡¿PERO QUÉ HAY DE LA ENERGÍA QUE LE DA ESE PODER AL GETTER?!

¿NO CREES QUE PODEMOS CONFIAR EN EL CORONEL?

AUN ASÍ, TENEMOS QUE USARLO.

O QUIZÁS ES QUE ESTÁS PREOCUPADA POR MÍ, ¿JMMM?

PERO TAMBIÉN PODRÍA MORIR POR CONDUCIR ESTE AUTO.

CIERTO.

PODRÍAS **MORIR.**

¡JAJA JA!

IDIOTA.

YA HE VISTO MUCHOS DE ELLOS.
¿QUÉ RELIGIÓN SEGUIRÁN?

¿QUÉ TENDRÁ DE INTERESANTE ESTA VIEJA MONTAÑA?
¿POR QUÉ HAY TANTA GENTE AQUÍ?

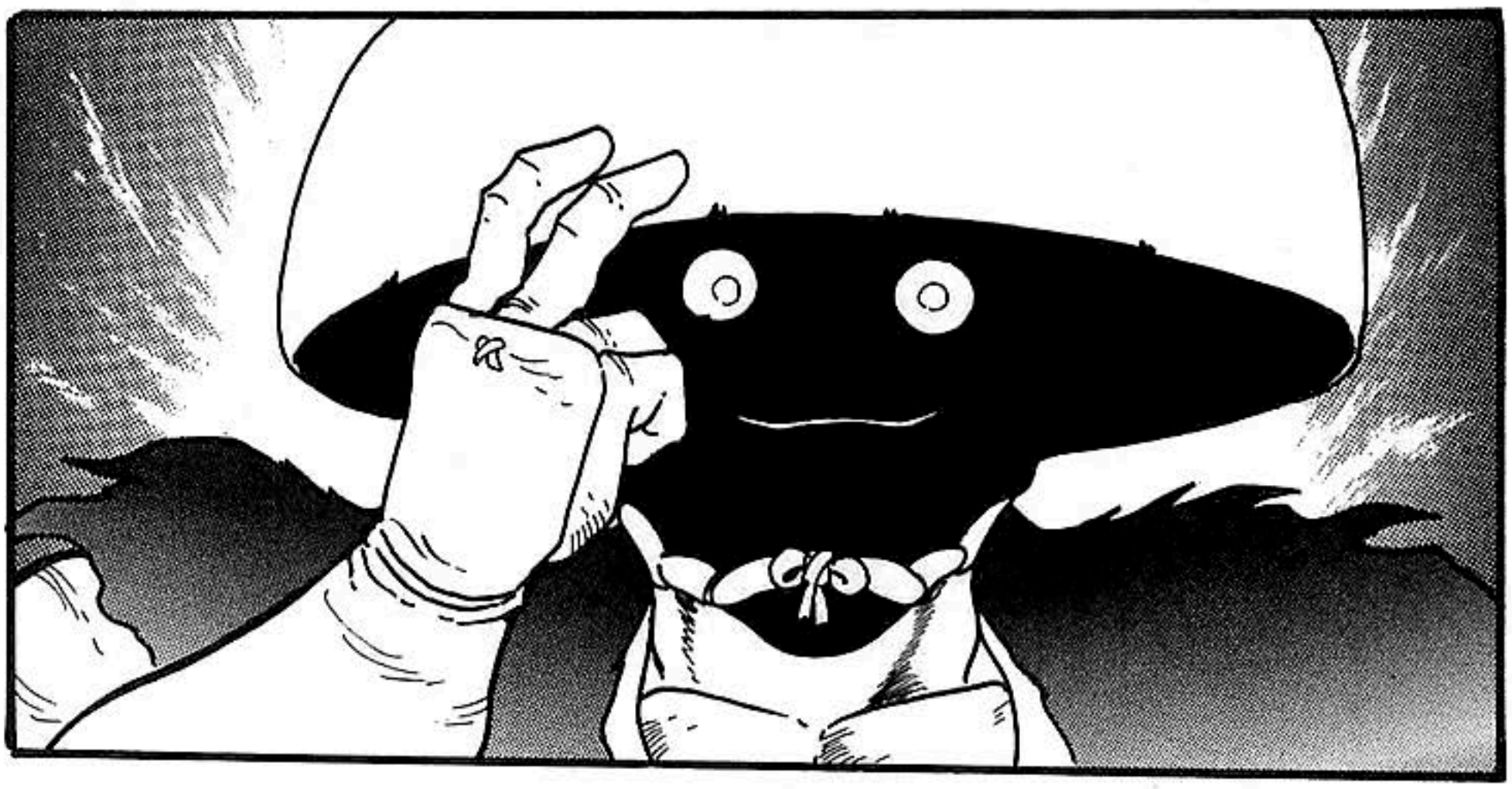

¿ESTE ES EL LUGAR? ¿ESTE TEMPLO EN RUINAS...?

LETRERO: CASA DEL DRAGÓN NEGRO.

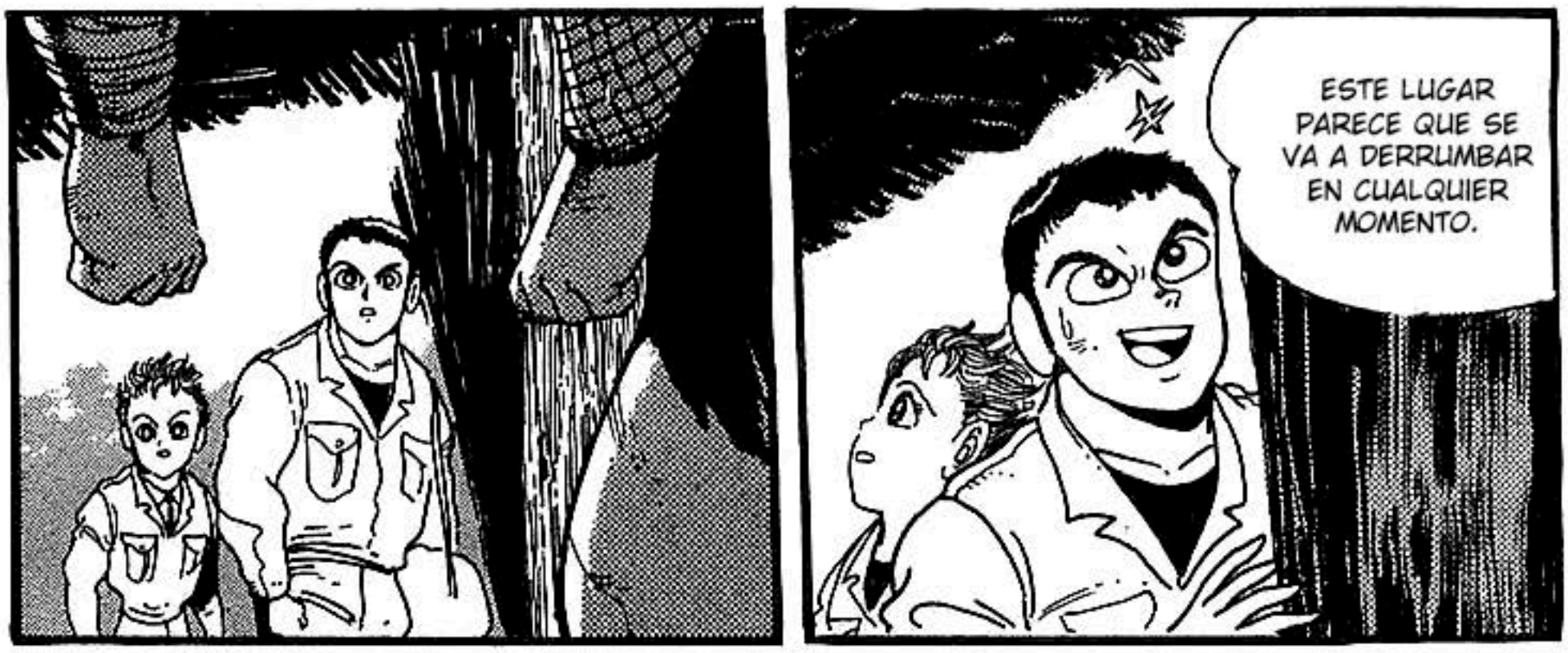
ESTE LUGAR PARECE QUE SE VA A DERRUMBAR EN CUALQUIER MOMENTO.

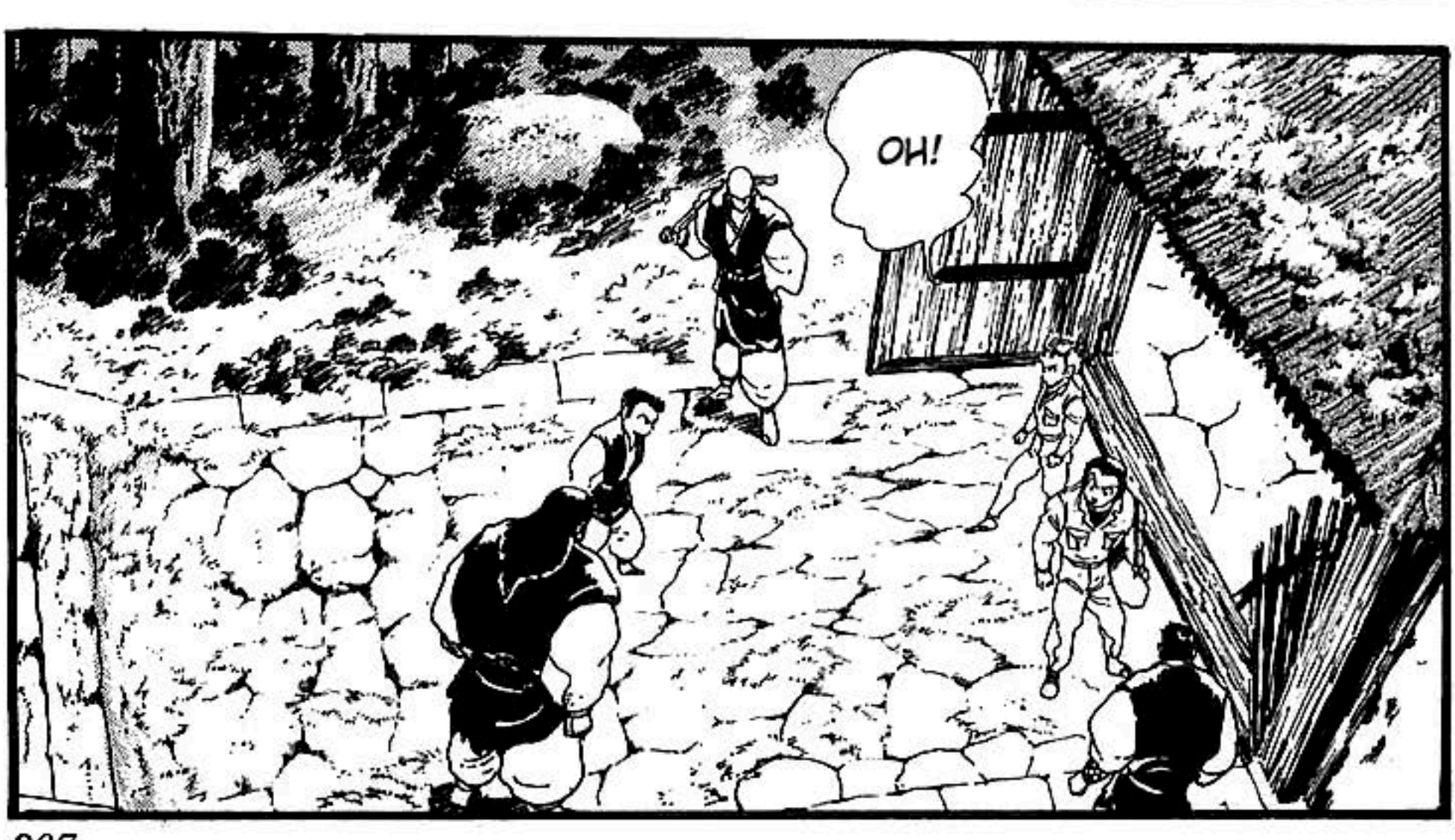
OH!

VINIMOS PARA VER A SU MAESTRO.

ASÍ QUE NO PONGAN ESAS CARAS.

NO VINIMOS A DESAFIAR A SU VIEJA ESCUELA.

HAA-!!

¡¡TOMEN ESTO, COBRADORES DE IMPUES-TOS!!

¡¡ASÍ QUE VÁYANSE EN SILENCIO!!

¡NUESTRO MAESTRO NO ESTÁ RECI-BIENDO A NADIE!

¿QUIÉN SABE ...?

¿QUÉ PASA CON ESTOS TIPOS?

¡¡SI INTENTAN TOMAR NUESTRO DOJO, TENDRÁN QUE ENFRENTARSE A NOSOTROS "LOS CUATRO GRANDES" !!

¡NO LES VAMOS A PAGAR, NO IMPORTA LO QUE NOS DIGAN!

PERO TENEMOS QUE PROTEGER A NUESTRA ESCUELA.

POR LO NORMAL NO SOMOS HOSTILES ...

POR FAVOR VÁYANSE, O PODRÍAN SALIR HERIDOS POR ACCIDENTE.

¡PERO POR FAVOR ESPEREN HASTA EL PRÓXIMO MES!

SÉ QUE ESTÁN AQUÍ POR EL DINERO DEL GAS. ..

GAS?

ANTES DE QUE USTEDES NOS HIERAN POR ACCIDENTE...ESTA ARMA SE PUEDE DISPARAR. POR ACCIDENTE, POR SUPUESTO.

¿SIEMPRE ECHAN ASÍ A LOS COBRADORES DE IMPUESTOS?

NO DEBERÍAN TRATAR A SUS INVITADOS DE ESA FORMA.

S-SÍ...

CAMBIANDO DE TEMA, ¿POR QUÉ HAN VENIDO A NUESTRA ESCUELA...?

PARA VER SI EN ESTE LUGAR DE VERDAD HAY ALGUIEN QUE PUEDE PILOTAR EL GETTER.

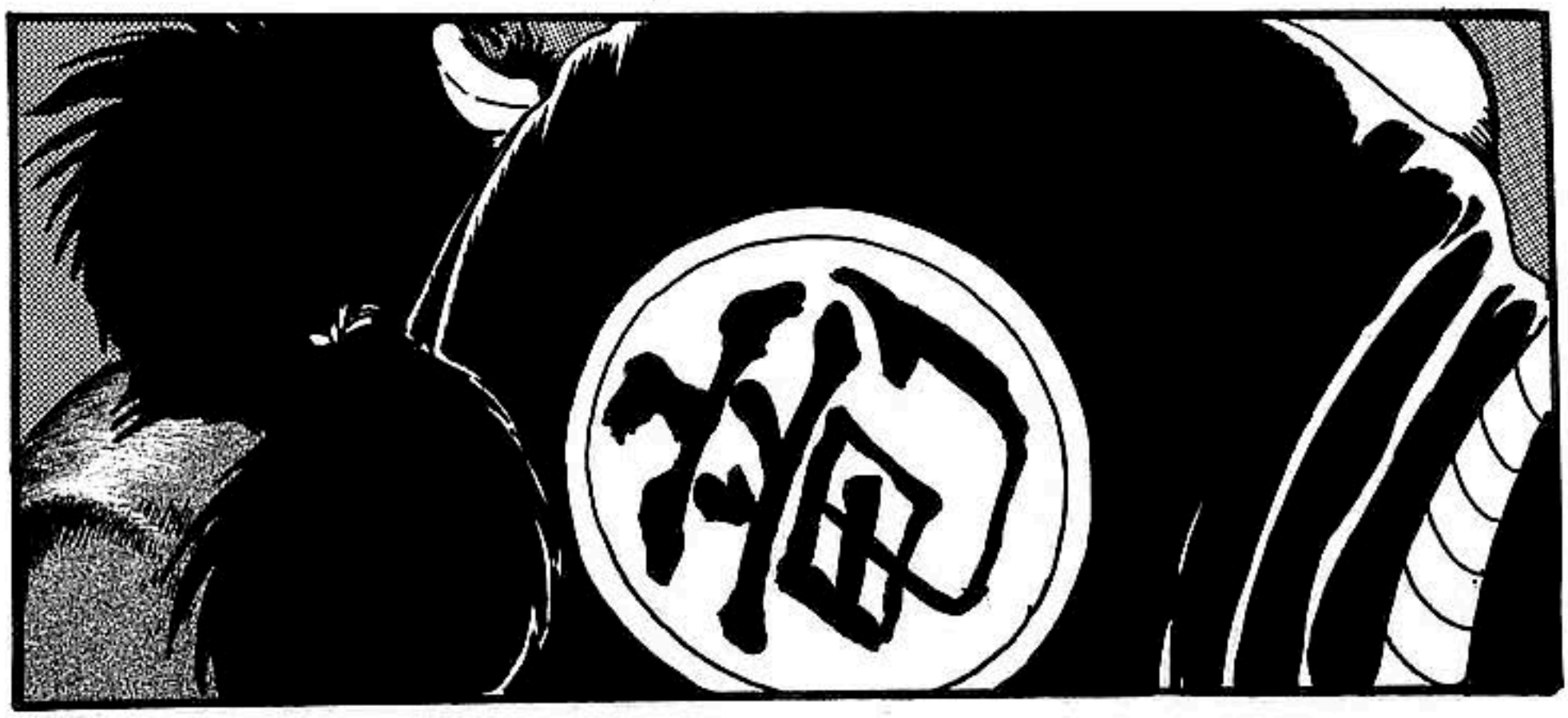

TIENE VISITA.
MAES-TRO...

¡NAGARE RYOUMA!
¡¡HAYATO JIN QUIERE VERTE!!

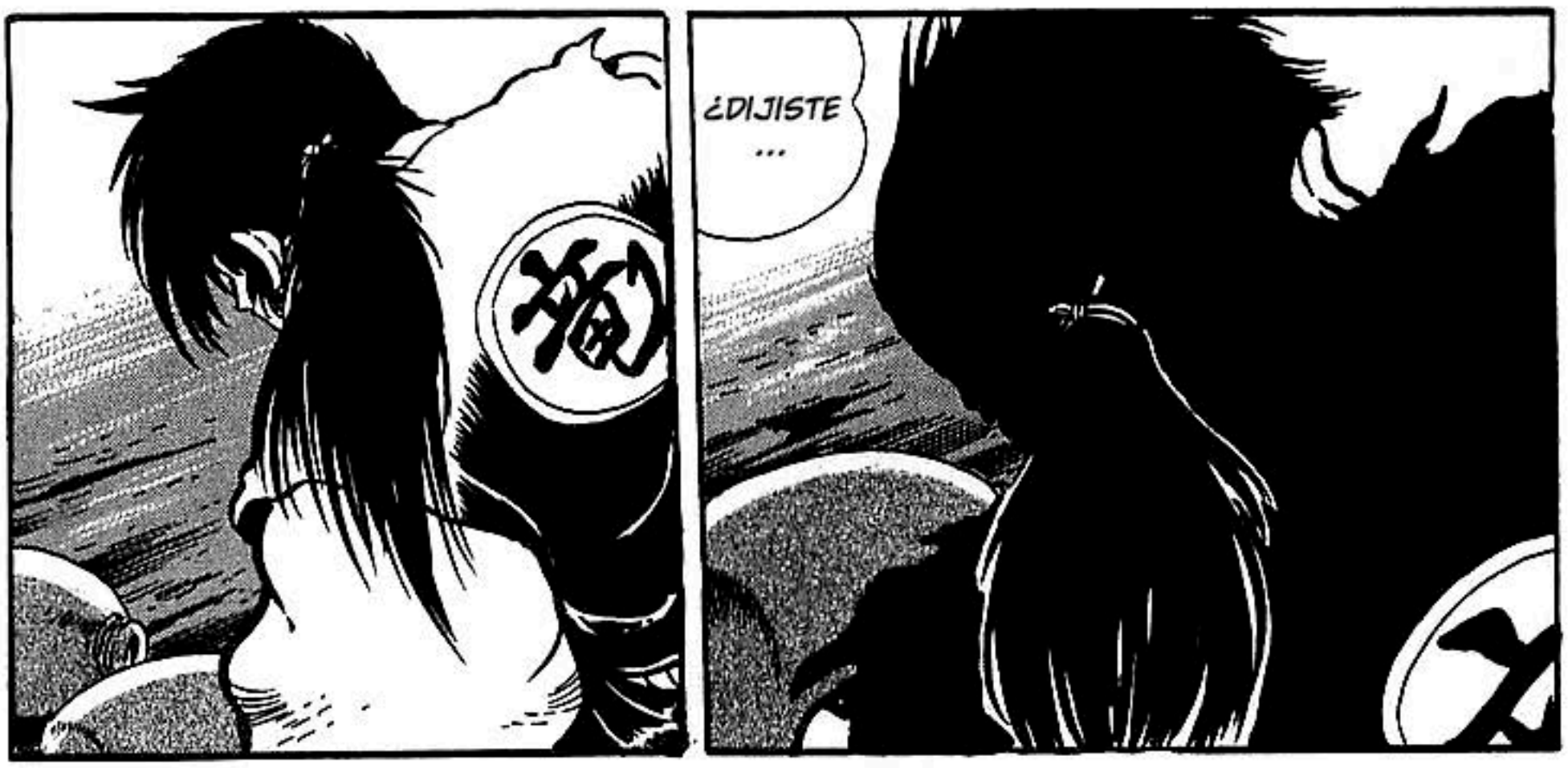
¿DIJISTE
...

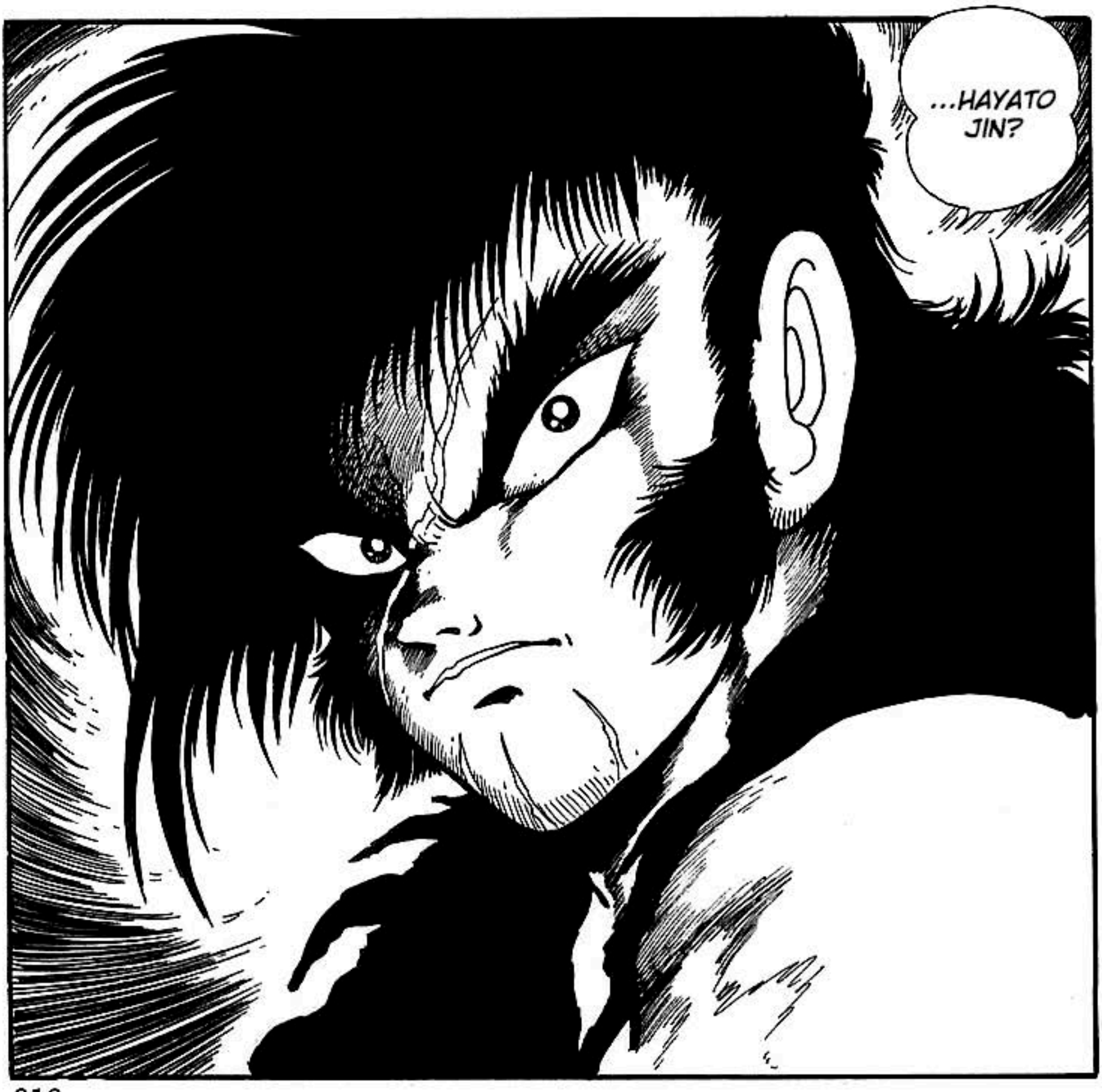
...HAYATO
JIN?

ASÍ QUE NO ME LO PONGAS DIFÍCIL
VEN CON NOSOTROS.
ME DIJO QUE TE LLEVARA CON NOSOTROS INCLUSO SI TENÍA QUE USAR LA FUERZA.

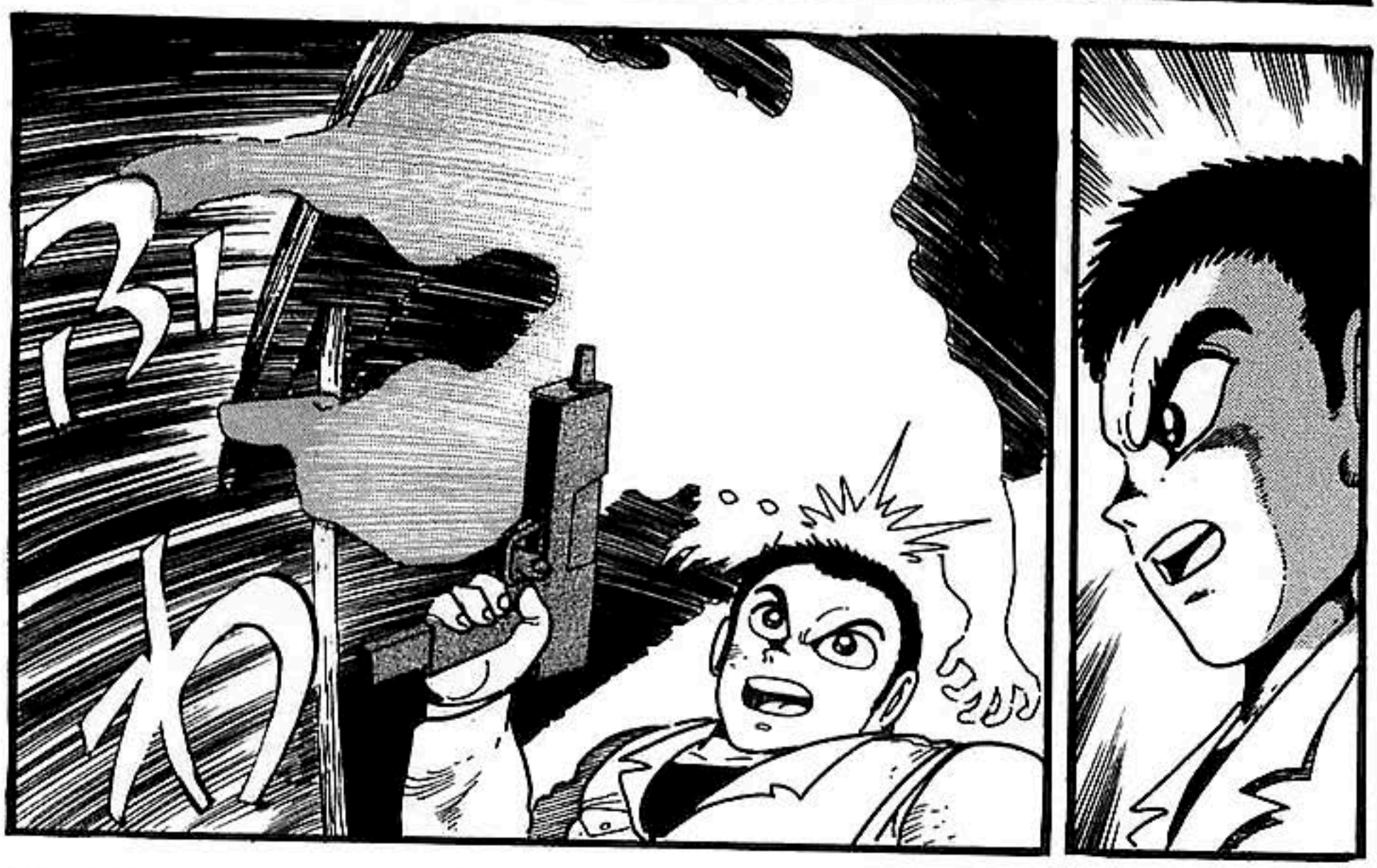

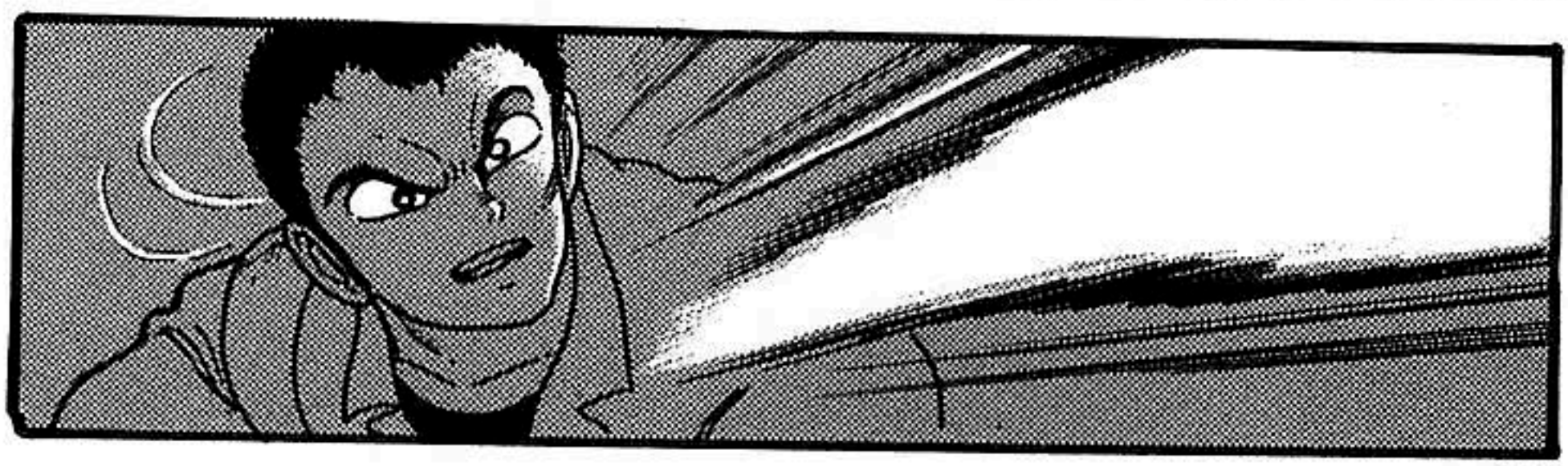

JAJ...

ESPERA UN MOMENTO, NAGARE RYOUMA.

GO!!

NO DEBIÓ DESPERTARME.

¡MAESTRO...!

PARECE QUE TENDRÉ QUE HACER ESTO POR LAS MALAS.

Getter Robo Go Vol. 5 Fin

GETTER ROBO GO VOLUMEN 5

TRADUCCIÓN: ALBE_GETTER
TELEGRAM PARA MÁS
CONTENIDO DE GETTER ROBO
@GETTERDEVOOVAS